

বার্ষিক প্রতিবেদন
কেন্দ্রীয় সার্কেল, ঢাকা
(২০২২-২৩)

১। সার্কেল পরিচিতি

ডাক অধিদপ্তর গণপ্রজাতন্ত্রী বাংলাদেশ সরকারের ডাক, টেলিযোগাযোগ ও তথ্য প্রযুক্তি মন্ত্রণালয়ের ডাক ও টেলিযোগাযোগ বিভাগের অধীন একটি সেবামুখী সরকারি প্রতিষ্ঠান। দেশব্যাপী সুবিস্তৃত নেটওয়ার্কের মাধ্যমে এ প্রতিষ্ঠান বহুমুখী মৌলিক ডাক সেবা এবং আর্থিক ও তথ্য প্রযুক্তি ভিত্তিক ডিজিটাল ডাক সেবা প্রদানের জন্য নিবেদিত। এই দেশের বিপুল জনগোষ্ঠীর সেবা প্রদানের জন্য ডাক অধিদপ্তরই একমাত্র সরকারি ডাক সেবা প্রদানকারী সংস্থা। শ্রেণি-পেশা নির্বিশেষে সমাজের সকল স্তরের জনগণের জন্য দ্রুততার সাথে নির্ভরযোগ্য ও সাশ্রয়ী ডাক সেবা নিশ্চিতকরণে ডাক অধিদপ্তর অঙ্গীকারবদ্ধ। বাস্তবানুগ ও উদ্ভাবনী ধ্যান-ধারণার সুষ্ঠু প্রয়োগের মাধ্যমে জনজীবনে ডাক যোগাযোগে স্বাচ্ছন্দ্যের পাশাপাশি ডাক অধিদপ্তর লাভজনক প্রতিষ্ঠানে পরিণত হওয়ার লক্ষ্যে সর্বদা সচেষ্ট। ডাক অধিদপ্তরের অধীন পাঁচটি পোস্টাল সার্কেলের মধ্যে কেন্দ্রীয় সার্কেল একটি অন্যতম গুরুত্বপূর্ণ পোস্টাল সার্কেল।

অবস্থান ও বিস্তৃতিঃ

কেন্দ্রীয় সার্কেল অফিসটির সদর দপ্তর ঢাকা'র গুলিস্তান জিরো পয়েন্টে অবস্থিত পুরাতন ডাক ভবনের দ্বিতীয় ও তৃতীয় তলায় অবস্থিত। পোস্টমাস্টার জেনারেল মহোদয় এই ভবনের তৃতীয় তলায় বসেন। কেন্দ্রীয় সার্কেলের নিয়ন্ত্রনাধীন জেলাসমূহ নিম্নরূপ-



ঢাকা সিটি কর্পোরেশনের আওতাধীন এলাকা ব্যতীত সমগ্র ঢাকা বিভাগ এবং সমগ্র ময়মনসিংহ বিভাগ এ সার্কেলের আওতাধীন এলাকা। সর্বমোট ৪৯৮টি অফিস/স্থাপনার আওতায় সার্কেলের মোট জমির পরিমাণ ৭১.২৬ একর।

কেন্দ্রীয় সার্কেল ঢাকা

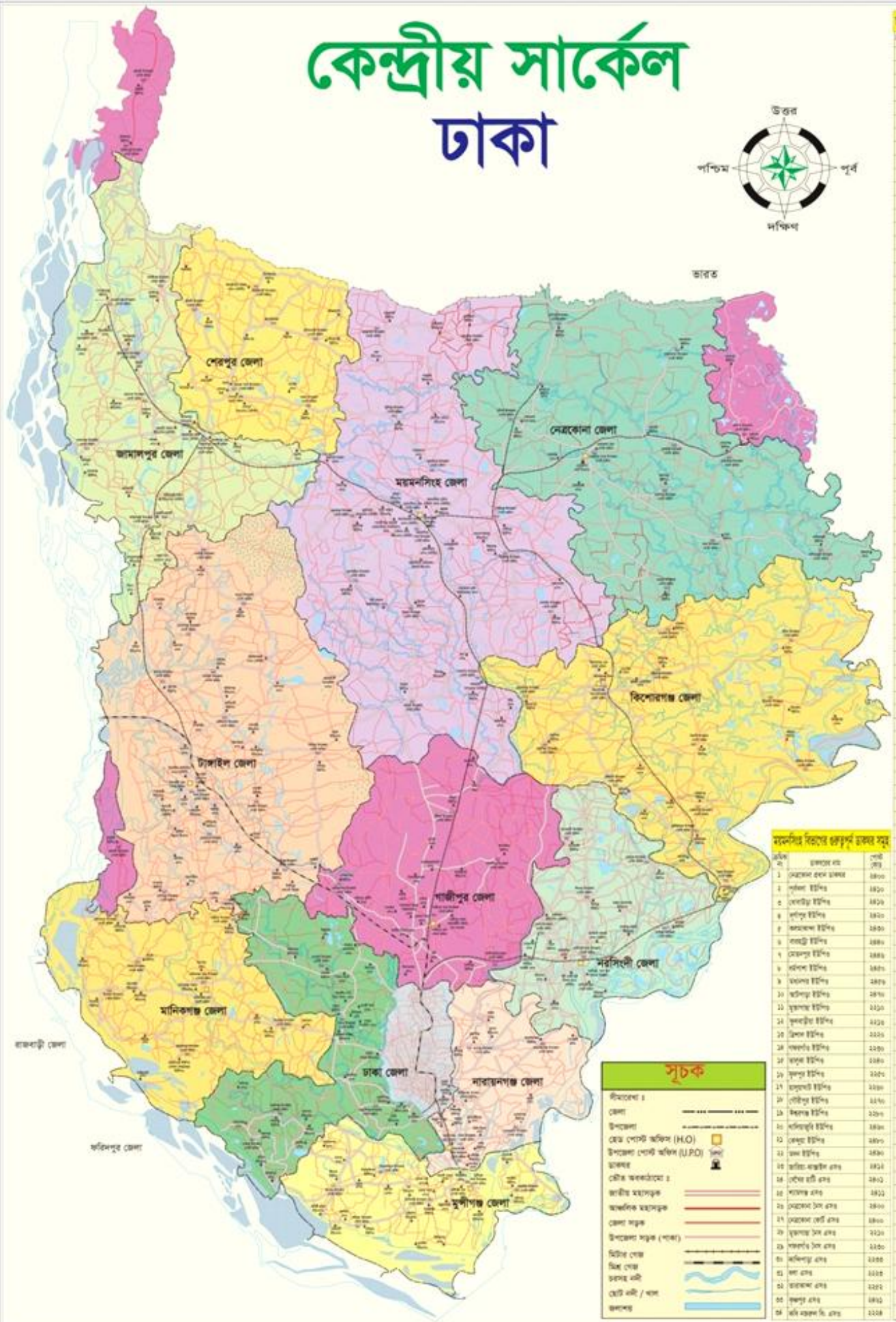

সংসদীয় বিধানের গুরুত্বপূর্ণ তথ্যের সূচক

ক্র.সং.	বিধানসভার নাম	সংসদীয় আসন
১	শেখ হাসিনা	১৪০০
২	শেখ হাদিসা	১৪০১
৩	শেখ হাফিজা	১৪০২
৪	শেখ হাফিজা	১৪০৩
৫	শেখ হাফিজা	১৪০৪
৬	শেখ হাফিজা	১৪০৫
৭	শেখ হাফিজা	১৪০৬
৮	শেখ হাফিজা	১৪০৭
৯	শেখ হাফিজা	১৪০৮
১০	শেখ হাফিজা	১৪০৯
১১	শেখ হাফিজা	১৪১০
১২	শেখ হাফিজা	১৪১১
১৩	শেখ হাফিজা	১৪১২
১৪	শেখ হাফিজা	১৪১৩
১৫	শেখ হাফিজা	১৪১৪
১৬	শেখ হাফিজা	১৪১৫
১৭	শেখ হাফিজা	১৪১৬
১৮	শেখ হাফিজা	১৪১৭
১৯	শেখ হাফিজা	১৪১৮
২০	শেখ হাফিজা	১৪১৯
২১	শেখ হাফিজা	১৪২০
২২	শেখ হাফিজা	১৪২১
২৩	শেখ হাফিজা	১৪২২
২৪	শেখ হাফিজা	১৪২৩
২৫	শেখ হাফিজা	১৪২৪
২৬	শেখ হাফিজা	১৪২৫
২৭	শেখ হাফিজা	১৪২৬
২৮	শেখ হাফিজা	১৪২৭
২৯	শেখ হাফিজা	১৪২৮
৩০	শেখ হাফিজা	১৪২৯
৩১	শেখ হাফিজা	১৪৩০
৩২	শেখ হাফিজা	১৪৩১
৩৩	শেখ হাফিজা	১৪৩২
৩৪	শেখ হাফিজা	১৪৩৩
৩৫	শেখ হাফিজা	১৪৩৪
৩৬	শেখ হাফিজা	১৪৩৫
৩৭	শেখ হাফিজা	১৪৩৬
৩৮	শেখ হাফিজা	১৪৩৭
৩৯	শেখ হাফিজা	১৪৩৮
৪০	শেখ হাফিজা	১৪৩৯
৪১	শেখ হাফিজা	১৪৪০
৪২	শেখ হাফিজা	১৪৪১
৪৩	শেখ হাফিজা	১৪৪২
৪৪	শেখ হাফিজা	১৪৪৩
৪৫	শেখ হাফিজা	১৪৪৪
৪৬	শেখ হাফিজা	১৪৪৫
৪৭	শেখ হাফিজা	১৪৪৬
৪৮	শেখ হাফিজা	১৪৪৭
৪৯	শেখ হাফিজা	১৪৪৮
৫০	শেখ হাফিজা	১৪৪৯
৫১	শেখ হাফিজা	১৪৫০
৫২	শেখ হাফিজা	১৪৫১
৫৩	শেখ হাফিজা	১৪৫২
৫৪	শেখ হাফিজা	১৪৫৩
৫৫	শেখ হাফিজা	১৪৫৪
৫৬	শেখ হাফিজা	১৪৫৫
৫৭	শেখ হাফিজা	১৪৫৬
৫৮	শেখ হাফিজা	১৪৫৭
৫৯	শেখ হাফিজা	১৪৫৮
৬০	শেখ হাফিজা	১৪৫৯
৬১	শেখ হাফিজা	১৪৬০
৬২	শেখ হাফিজা	১৪৬১
৬৩	শেখ হাফিজা	১৪৬২
৬৪	শেখ হাফিজা	১৪৬৩
৬৫	শেখ হাফিজা	১৪৬৪
৬৬	শেখ হাফিজা	১৪৬৫
৬৭	শেখ হাফিজা	১৪৬৬
৬৮	শেখ হাফিজা	১৪৬৭
৬৯	শেখ হাফিজা	১৪৬৮
৭০	শেখ হাফিজা	১৪৬৯
৭১	শেখ হাফিজা	১৪৭০
৭২	শেখ হাফিজা	১৪৭১
৭৩	শেখ হাফিজা	১৪৭২
৭৪	শেখ হাফিজা	১৪৭৩
৭৫	শেখ হাফিজা	১৪৭৪
৭৬	শেখ হাফিজা	১৪৭৫
৭৭	শেখ হাফিজা	১৪৭৬
৭৮	শেখ হাফিজা	১৪৭৭
৭৯	শেখ হাফিজা	১৪৭৮
৮০	শেখ হাফিজা	১৪৭৯
৮১	শেখ হাফিজা	১৪৮০
৮২	শেখ হাফিজা	১৪৮১
৮৩	শেখ হাফিজা	১৪৮২
৮৪	শেখ হাফিজা	১৪৮৩
৮৫	শেখ হাফিজা	১৪৮৪
৮৬	শেখ হাফিজা	১৪৮৫
৮৭	শেখ হাফিজা	১৪৮৬
৮৮	শেখ হাফিজা	১৪৮৭
৮৯	শেখ হাফিজা	১৪৮৮
৯০	শেখ হাফিজা	১৪৮৯
৯১	শেখ হাফিজা	১৪৯০
৯২	শেখ হাফিজা	১৪৯১
৯৩	শেখ হাফিজা	১৪৯২
৯৪	শেখ হাফিজা	১৪৯৩
৯৫	শেখ হাফিজা	১৪৯৪
৯৬	শেখ হাফিজা	১৪৯৫
৯৭	শেখ হাফিজা	১৪৯৬
৯৮	শেখ হাফিজা	১৪৯৭
৯৯	শেখ হাফিজা	১৪৯৮
১০০	শেখ হাফিজা	১৪৯৯

সূচক

- বিধানসভা
- জেলা
- উপজেলা
- জেলা পোষ্ট অফিস (H.O)
- উপজেলা পোষ্ট অফিস (J.P.O)
- রাস্তা
- জাতীয় মহাসড়ক
- আঞ্চলিক মহাসড়ক
- জেলা সড়ক
- উপজেলা সড়ক (শাখা)
- খিঁচি রাস্তা
- খিঁচি রাস্তা
- রাস্তা
- স্টেট বাই / খাল
- জলাশয়

কেন্দ্রীয় সার্কেল

প্রশাসনিক
কাঠামো

সংস্থাপন

প্রশাসনিক কাঠামো

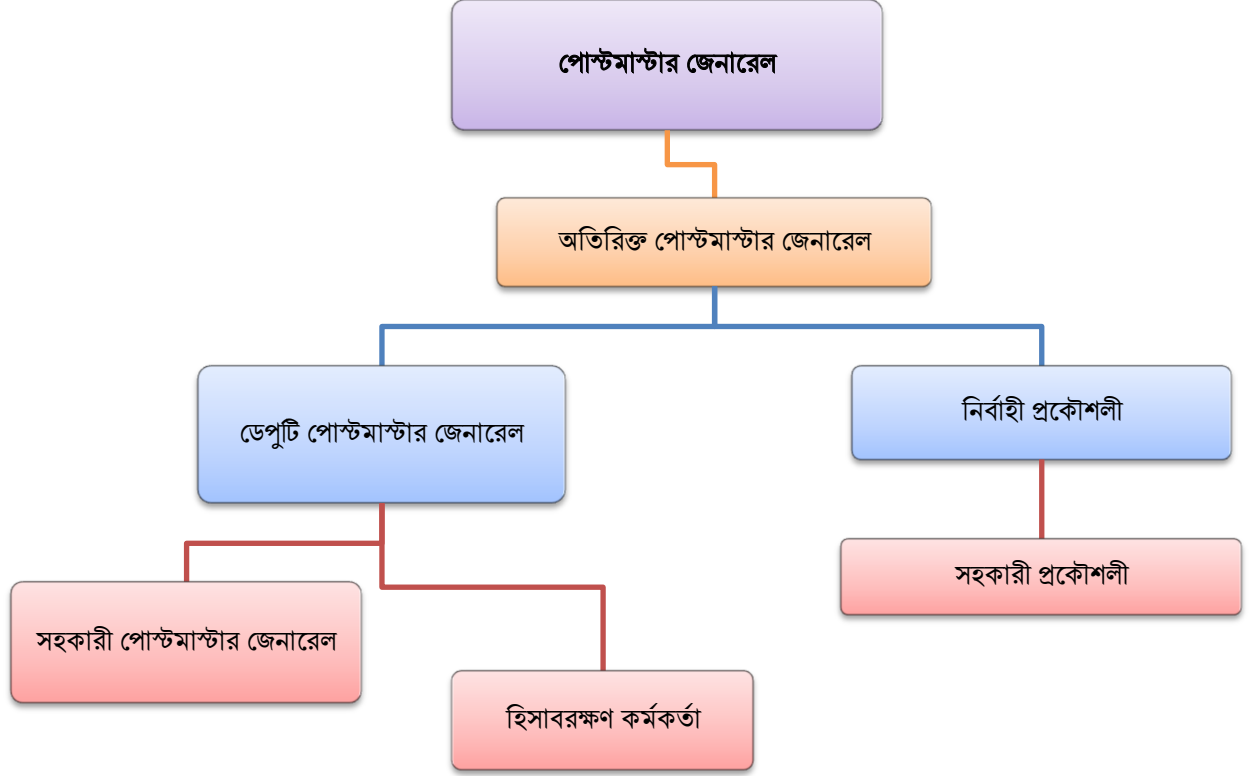

৩। অধীন অফিসসমূহের নাম ও সংখ্যাঃ

ক্রম	পোস্টাল ডিভিশনের নাম	এ-গ্রেড পোস্ট অফিস	বি-গ্রেড পোস্ট অফিস	উপজেলাডা কঘর	উপডাক ঘর	অবিভাগীয় উপডাকঘর (ইডিএসও)	অবিভাগীয় শাখা ডাকঘর (ইডিবিও)	সর্বমোট
১	ঢাকাবিভাগ	০	৪	৩১	৬৫	৪৪	৬২৯	৭৭৩
২	ময়মনসিংহবিভাগ	০	১	২১	১২	১২	৪৬৬	৫১২
৩	টাংগাইলবিভাগ	০	০	১১	১৮	১৩	২৪৭	২৮৯
৪	জামালপুরবিভাগ	০	১	১২	১৭	০৪	৩৩২	৩৬৬
৫	কিশোরগঞ্জবিভাগ	০	০	১৩	৮	০৬	১৭৪	২০১
৬	ময়মনসিংহ প্রঃডাঃ	১	০	০০	৬	০৮	০২	১৭
৭	টাংগাইল প্রঃডাঃ	১	০	০০	৪	০২	০৩	১০
৮	জামালপুরপ্রঃডাঃ	১	০	০০	২	০২	০৫	১০
৯	কিশোরগঞ্জপ্রঃডাঃ	১	০	০০	২	০০	০১	৪
	মোট	৪	৬	৮৮	১৩৪	৯১	১৮৫৯	২১৮২

৪ ক) কর্মকর্তা-কর্মচারীদের মোট সংস্থাপনঃ

শ্রেণি	গ্রেড	বেতনস্কেল	পদেরনাম	মঞ্জুরীকৃত পদসংখ্যা	বর্তমানে কর্মরত	
১ম	৩য়	৫৬,৫০০- ৭৪,৪০০	পোস্টামাস্টারজেনারেল	১	১	
	৫ম	৪৩,০০০-৬৯,৮৫০	অতিরিক্তপোস্টামাস্টারজেনারেল	১	১	
			নির্বাহীপ্রকৌশলী	১	-	
	৬ষ্ঠ	৩৫,৫০০-৬৭০১০	ডেপুটিপোস্টামাস্টারজেনারেল	৭	৭	
	৯ম	২২,০০০-৫৩০৬০	সহকারীপোস্টামাস্টারজেনারেল	২	১	
			পোস্টামাস্টার১মশ্রেণি	৪	২	
			হিসাবরক্ষণকর্মকর্তা	১	-	
			সহকারীপ্রকৌশলী	১	-	
মোট				১৮	১২	
২য়	১০ম	১৬,০০০-৩৮,৬৪০	উর্দ্ধতনহিসাবরক্ষক	১	১	
			উপসহকারীপ্রকৌশলী	২	-	
মোট				৩	১	
৩য়	১১শ	১২,৫০০-৩০,২৩০	সুপারিনটেনডেন্ট	১০		
			পোস্টামাস্টার (বিগ্রেড,এইচ.এস.জি)	৬	৬	
			এইচ.আর.এস (এইচ.এস.জি)	২		
			জুনিয়রহিসাবরক্ষক	৪	২	
			ষাঁটলিপিকারবাস্টেনোগ্রাফার(পিএটুপিএমজি)	১	১	
			ডেপুটিপোস্টামাস্টার	৪		
	মোট				২৭	
	১২শ	১১,৩০০-২৭,৩০০		অফিসসুপারভাইজার(এইচ.এস.জি)	১	১
				সার্কেলঅফিস		
				পোস্টঅফিসপরিদর্শক	৩৩	
				আইআরএম	৫	
	মোট				৩৯	
	১৩শ	১১,৩০০-২৭,৩০০		সুপারভাইজার(এল.এস.জি) সার্কেলঅফিস	৪	৪
				এসআরএস/সুপারভাইজার(এল.এস.জি)	২৭	
উপজেলাপোস্টামাস্টার				৮৮		
সহকারীপোস্টামাস্টার(এল.এস.জি)				১৯		
ষাঁটলিপিকারবাস্টেনোগ্রাফার (সার্কেলঅফিস)				১		
মোট				১৩৯		
১৪শ	১০,২০০-২৪,৬৮০		উচ্চমানসহকারী (সার্কেলঅফিস)	২৭		
			ক্যাশিয়ার (সার্কেলঅফিস)	১		
			বেতারলাইসেন্সপরিদর্শক(বিআরএল)	৩		
			ষাঁটমুদ্রাক্ষরিকবাস্টেনোটাইপিস্ট	৮		
			সাবপোস্টামাস্টার	১২৩		
			মোট			
৩য়	১৫শ	৯,৭০০-২৩,৪৯০	শহরপরিদর্শক	৬		
			পোস্টালঅপারেটর	৩৭৯		
			মেইলঅপারেটর	৩১৪		

শ্রেণি	গ্রেড	বেতনস্কেল	পদেরনাম	মঞ্জুরীকৃতপদসংখ্যা	বর্তমানে কর্মরত
			ড্রাফটসম্যান	১	
			ট্রেজারার	১০	
			পিওএকাউন্টটেন্ট	৬	
			ড্রাইভার	৮	
			মোট	৭২৪	
	গ্রেড	বেতনস্কেল	পদেরনাম	মঞ্জুরীকৃতপদসংখ্যা	
	১৬শ	৯,৩০০-২২,৪৯০	স্কুটারড্রাইভার	১	
			নিম্নমান সহকারী কাম কম্পিউটার অপারেটর	১০	
			টাইপিস্ট	৮	
			সহকারী পরিদর্শক	৮১	
			সটিং অপারেটর	১০	
			হেডপোস্টম্যান	১০	
			মোট	১২০	
			৩য়শ্রেণিসর্বমোট	১২১৩	
৪র্থ	১৭শ	৯,০০০-২১,৮০০	পোস্টম্যান	৫১৯	
			মেইলগার্ড	৩৭	
			মোট	৫৫৬	
	১৮শ	৮,৮০০-২১,৩১০	এপিআই(সহকারীফ্ল্যাটফরমপরিদর্শক)	১৩	
			স্ট্যাম্পভ্যান্ডার	১৪	
			মোট	২৭	
	১৯শ	৮,৮০০-২১,৩১০	প্যাকার	৪০	
			রেকর্ডসটার	১	
			ডুপ্লিকেটিংমেশিনঅপারেটর(ডিএমপি)	১	
			মেইলক্যারিয়ার	৩২৮	
			আর্মগার্ড	২	
			মোট	৩৭২	
	২০শ	৮,৮০০-২১,৩১০	অফিসসহায়ক	৬০	
			রানার	৩৮৯	
			নিরাপত্তাপ্রহরী (দারোয়ান)	৪	
			নৈশপ্রহরী (নাইটগার্ড)	১৯	
			মালী (গার্ডেনার)	৪	
			পরিচ্ছন্নকর্মী	১৮	
			এটেনডেন্ট	৩	
				৪৯৭	
			৪র্থশ্রেণিসর্বমোট	১৪৫২	

কর্মকর্তা-কর্মচারীদের মোট সংস্থাপনসারসংক্ষেপ:

ক্রমিক	শ্রেণি	মঞ্জুরীকৃতপদসংখ্যা
১	১মশ্রেণি	১৮
২	২য়শ্রেণি	৩
৩	৩য়শ্রেণি	১২১১
৪	৪র্থশ্রেণি	১৪৫২
মোট		২৬৮৪
আউটসোর্সিং (কিশোরগঞ্জ প্রধান ডাকঘর)		২
সর্বমোট জনবল		২৬৮৬

খ)।ইউনিট ভিত্তিক ক্যাটাগরি অনুযায়ী অবিভাগীয় /ইডি কর্মচারীর পরিসংখ্যানঃ

পদের নাম	দপ্তরের নাম										মোট
	ঢাকা বিভাগ	ময়মন সিংহ বিভাগ	টাংগাইল বিভাগ	জামালপুর বিভাগ	কিশোরগঞ্জ বিভাগ	আরএমএস ভি-বিভাগ	ময়মন সিংহ প্রঃডাঃ	টাংগাইল প্রঃডাঃ	জামালপুর প্রঃডাঃ	কিশোরগঞ্জ প্রঃডাঃ	
ইডিএসপিএম	৪৪	১২	১৩	০৪	০৬	০০	০৮	০২	০২	০০	৯১
ইডিএ	৬২৯	৪৩৪	২৪৭	৩৩৩	২১০	০০	০২	০৩	০৫	০০	১৮৬৩
ইডিএএ	৫৮৬	৪০১	২৩০	৩০৪	১৯৩	০০	০৩	০৪	০৩	০০	১৭২৪
ইডিএমসি	৪৫৮	৩৩৫	১৮০	২৭৭	১৭১	০২	০১	০২	০৬	০০	১৪৩২
ইডিস্ট্যান্সভেন্ডার	০৭	০১	০২	০৩	০২	০০	০২	০৩	০১	০০	২১
ইডিনৈশপ্রহরী	৫৮	০১	১৪	১৯	০০	০০	০২	০০	০০	০০	৯৪
ইডিটোকিদার	০০	২৩	০৯	০৫	২১	০০	০২	০৩	০১	০০	৬৩
ইডিঝাড়ুদার	৩৭	২৩	১২	০৯	২০	০৪	০৩	০২	০০	০০	১১১
ইডিমালি	০০	০২	০১	০০	০০	০০	০০	০০	০০	০০	০৩
ইডিমেসেঞ্জার	০৪	০০	০২	০১	০২	০০	০০	০০	০০	০০	০৯
	১৮২৩	১২৩২	৭১০	৯৫৫	৬২৫	০৬	২৩	১৯	১৮	০০	৫৪১১

অবিভাগীয় /ইডি কর্মচারীর সারসংক্ষেপঃ

ক্রম	পদেরনাম	সংখ্যা
০১	ইডিএসপিএম	৯১
০২	ইডিএ	১৮৬৩
০৩	ইডিডিএ	১৭২৪
০৪	ইডিএমসি	১৪৩২
০৫	ইডিস্ট্যান্সভেন্ডার	২১
০৬	ইডিনৈশপ্রহরী	৯৪
০৭	ইডিটোকিদার	৬৩
০৮	ইডিঝাড়ুদার	১১১
০৯	ইডিমালি	০৩
১০	ইডিমেসেঞ্জার	০৯
	সর্বমোট	৫৪১১

৪ গ) নিয়োগ/পদোন্নতি সংক্রান্ত কার্যক্রম/অগ্রগতি

কেন্দ্রীয় সার্কেলে ২০২২ সালে

২০২৩ সালে মোট ৫জন কর্মচারী সরাসরি নিয়োগপাশ্চ হয়েছেন, যার তথ্যাদি নিম্নরূপ

ক্রম	পদের নাম	বেতনগ্রেড	নিয়োগাদেশের নং ও তারিখ	নিয়োগাদেশ প্রাপ্ত দপ্তর
১	উচ্চমান সহকারী	১৪		১
২	অফিস সহকারী কাম কম্পিউটার অপারেটর	১৬		৪

এছাড়া বিভিন্ন পর্যায়ের যোগ্য কর্মচারীদের মধ্য হতে প্রতিযোগিতামূলক পরীক্ষার মাধ্যমে নিম্নোক্ত পদে পদোন্নতি দেয়া হয়েছে

ক্রম	পদের নাম	গ্রেড	পদোন্নতির আদেশ নং ও তারিখ	
১	অফিসসুপারভাইজার(এইচ.এস.জি) সার্কেলঅফিস	১২		
২	এইচ.আর.এস (এইচ.এস.জি)	১২		
৩	সুপারভাইজার(এল.এস.জি) সার্কেলঅফিস	১৩		
৪	উচ্চমান সহকারী	১৪		
	পোস্টাল অপারেটর	১৫		
	মেল অপারেটর	১৫		
৫	অফিস সহকারী কাম কম্পিউটার অপারেটর	১৬		

সেবা ও তথ্যসমূহ

এক নজরে সেবাসমূহ

সাধারণ সেবা

- অভ্যন্তরীণ ডাক সেবা
- ইএমএস
- জিইপি
- বৈদেশিক ডাক সেবা

আর্থিক সেবা

- সঞ্চয় ব্যাংক
- সঞ্চয়পত্র
- ডাক জীবন বীমা
- মানি অর্ডার
- পোস্টাল অর্ডার

নতুন সেবাসমূহ

- পোস্টাল ক্যাশ কার্ড
- নগদ
- স্পিড পোস্ট
- ইএমটিএস

৫। বুকিংকৃত ইএমএস, জিইপি, রেজিস্ট্রি আর্টিকেল গ্রহণ ও বিতরণ হারঃ

সাল	ইএমএস	জিইপি ইস্যু	জিইপি বিলি	রেজিস্ট্রি আর্টিকেল
২০১৯	২৭৮	১২৬৪৭৪	১৩৫৭৩১	৯৫৪৬৬৪
২০২০	১৬৪	৬৮৯৬৪	৭০৯৯২	৫৬২৬০৩
২০২১	২২২	৭৪৩৩৫	৭৬২৬৩	৬৮৭৩৭৯
২০২২	১১৩			
সর্বমোট	৭৭৭	২৬৯৭৭৩	২৮২৯৮৬	২২০৪৬৪৬

৫ খ)। কেন্দ্রীয় সার্কেলের আওতাধীন পোস্টঅফিসসমূহ হতে ২০২২ পঞ্জিকা বর্ষে ইস্যুকৃত (বুকিংকৃত) ডাকদ্রব্যের তালিকা-

ক্রম	সেবার নাম	ইস্যু সংখ্যা	ওজন (কেজি) (নিকটতম পূর্ণ সংখ্যায়)	গৃহিত ডাক মাশুল
১	জিইপি	১,৬০,২৮৮	৩২০৬	১৬,০২,৮৮০/-
২	ইএমএস	১১৩		৯৯২৭৪০/-
৩	রেজিস্ট্রি পত্র	১১,৭৩,১৫৪	৪১০৬০	৮২,১২০৭৮/-
৪	বীমাপত্র	১৪৩৪	৭১	৭১৫০/-
৫	সাধারণ পত্র	১০,৭০,৪৬৪	২১,৪০৯	৫৩,৫২,৩২০/-
৬	পার্সেল	৪৯,৫৭৩	৭৪৮	৭,৫৩,৫৯৫/-
৭	বীমা পার্সেল	৯৭,৫৭৭	১৯৫১৫৪	৯,৭৫,৭৭০/-
৮	ভিপিএল	১২০	৬	৪৪,৫৯৯/-
৯	ভিপিপি (ভিপি পার্সেল)	৪২০	৬০	৬,৬১,২৮০/-
১০	রেজিস্টার্ড নিউজপেপার	৩৫০০	৭০০	৭০০০/-

ছকঃ কেন্দ্রীয় সার্কেল, ঢাকা এর আওতাধীন ডাকঘরসমূহে ২০২২-২০২৩ সালের মাসভিত্তিক মানি অর্ডার বিবরণী

মাসের নাম	শ্রেণি	ইস্যু			বিলি	
		সংখ্যা	মূল্য	কমিশন	সংখ্যা	মূল্য
জুলাই/২২	অভ্যন্তরীণ	২২৮৬	২৬৮৪২৬২	২৫১৪৮	৩৯৫৩	৪৩১৪৮৮৪
	ইএমও	২১৭	২৫২৪২৯৭	১২৮১২	২০২	৩৬৪৩৬০৩
আগষ্ট/২২	অভ্যন্তরীণ	২৪৫৫	৩৩০৭৩৩৯	৩৪৯৪৩	১৩৮৮	৪৪২০৫৭৪
	ইএমও	২৮৩	৩৪১৬৯৬৩	১৭২৩৯	১৯০৫	২৬৭৫৫৭৪৯
সেপ্টেম্বর/২২	অভ্যন্তরীণ	২৩১৩	৩৬৪৩৯০০	৩২৪৯৮	১৫১১	৫৩৮৩৩৯১৮
	ইএমও	৩০৪	৪১৫৫৩২৩	২০৮৮৮	১৭৫৫	১২০১৮১৭৩
অক্টোবর/২২	অভ্যন্তরীণ	২৪২৫	৩৫৫৫০৮৮	৩১০২৯	১১৮৮	৩৪৫৪১৯৭
	ইএমও	২৫৬	৩৪৯১৯৭১	১৭১৪০	১৮২	৩০৮১০৬২
নভেম্বর/২২	অভ্যন্তরীণ	২৬৫৫	৪২২৪৩১৬	৪০১৬৫	১৮৩৬	৩০৩৭৪০০
	ইএমও	১৪১	২৫৪১৯৬২	১২৪৩৫	৩৬৩৭	১৯৮৩৮৬৫৪
ডিসেম্বর/২২	অভ্যন্তরীণ	১৯২৭	২৫২৮২১০	১৯০৩৫	৪৬৮	১৯৭১০৯৬
	ইএমও	১৬১	২৫৪৭৫১৫	১২১৩৭	১৪৩	২৩৫৯৭৮২

জানুয়ারি/২৩	অভ্যন্তরীণ	২০৮৪	২৪২৯৭০৯	২৬৩৭৮	২২৯২	২২৬৯৯৩৫
	ইএমও	১৬০	২৫১৫২৭	১২৪৭১	১৬৬	২৪৮৭৭৪০
ফেব্রুয়ারি/২৩	অভ্যন্তরীণ	২৩৭৭	২২২৪৫০৩.৫	২৪৮৮০.৫	১৬৩১	১৮৭১৬৬৯.৫
	ইএমও	১৩৬	১৬৮৬০২০	৮৩০৭.৮৪	১১১৫	৬৪০০৫৯১
মার্চ/২৩	অভ্যন্তরীণ	১৭৫৫	১৮৯৭৩৯১	২৪৬০০.৫	৩০৪৪	২১৫৫৮৭৫
	ইএমও	১৪৯	২১২৪০৭৬	১০৪৯৮.২২	৩৬৫	৫৬৮০৮৩৬
এপ্রিল/২৩	অভ্যন্তরীণ	১৮৬৭	২৩২৯৯৮১	২৪৮৩২	৩৬৪২	২৪৫৩৭৭০
	ইএমও	১২৯	১৮১২৯২৩	৮৯৫২.৪৭	১৮৫	৫০৭০৩৫৫
মে/২৩	অভ্যন্তরীণ	১৮৯৬	২৩৫৩৫৭৭.৫	২৪৯২৬.২৫	১৭০৫	১৯২৮৭৫০
	ইএমও	১১২	১৫৯৯২৫২	৯৩৭৩.৯৮	১২৮	২৩৫৪৪৮৮
জুন/২৩	অভ্যন্তরীণ	১৮৩৮	২১৮৫৫৪৩	২২৭৮৩	২৮৪৪	১৮৪৯০১৪
	ইএমও	১৩৫	২৫৩১০০০	১২৫০৮.২০	৫৬০	৫১৬৩৮৩৬
সর্বমোট		২৮০৬১	৬,২০,৪৬,৬৪৯	৪,৮৫,৯৮০.৯৬	৩৫,৮৪৫	১৭৮৪১৫৯৫১.৫

হকঃ কেন্দ্রীয় সার্কেল, ঢাকা এর আওতাধীন ডাকঘরসমূহে ২০২২-২০২৩ সালেক্যাটেগরীভিত্তিক মানি অর্ডার ইস্যুবিবরণী

ক্রম	মানি অর্ডার ক্যাটেগরী	সংখ্যা	মূল্য	কমিশন
১	অভ্যন্তরীণ মানি অর্ডার	২৫৮৭৮	৩৩,৩৬৩,৮২০/-	৩৩১২১৮.২৫
২	ইএমটিএস	২১৮৩	২৮,৬৮,২৮২৯	১৫৪৭৬২.৭১

৫গ। কেন্দ্রীয় সার্কেলের পোস্টঅফিসসমূহে বিভিন্ন প্রকার বিনিয়োগ ও বিক্রয় এর পরিমাণ এবং ডাক বিভাগের আয়-

মাসের নাম	সাধারণ ও মেয়াদী জমা		৩ মাস অন্তর মুনাফা ভি. স. (লক্ষ টাকা)	বাংলাদেশ সঞ্চয়পত্র (লক্ষ টাকা)	পরিবার সঞ্চয়পত্র (লক্ষ টাকা)	পেনশনার সঞ্চয়পত্র (লক্ষ টাকা)	নন-জুডি. স্ট্যাম্পস বিক্রি (লক্ষ টাকা)	বিড়ি ব্যান্ডরোল বিক্রি (লক্ষ টাকা)
	সংখ্যা	(লক্ষ টাকা)						
জুলাই/২২	১২২৭	৩০০০.৩৬	২০০৬.০০	১১.০০	৩০৮৪.৫০	১৫০.০০	০.২৯	২৭২.১৫
আগস্ট/২২	১৩০৯	৩৫৮৭.৩৪	২২০৮.০০	২২.০০	৬৫১০.৩০	২৪৫.৫০	০.১৯	৩৮২.১৫
সেপ্টেম্বর/২২	১৩৮২	৩৮৩০.৬৬	২৪৬৯.৫০	০.০০	৪৩২৬.৩০	২৮৫.০০	০.০০	৪১২.৭৫
অক্টোবর/২২	১২৭৭	৩৫৭৭.৯৬	২১১২.০০	৩২.০০	৪৩৯২.৮০	৩৪৮.০০	০.৫২	৪৫৮.৫৩
নভেম্বর/২২	১২৪৮	৩৮১৪.৬৮	২৫৬৬.৫০	১.০০	৫০৯৪.২০	৩৭৪.০০	০.৯১	৪৮৭.৩৬
ডিসেম্বর/২২	১০৮৫	৩৪৯৯.৬৪	১৭৯০.০০	৩৩.০০	৩৩৮৮.০০	২০২.০০	০.১০	৪৬৮.৬৫
জানুয়ারী/২৩	১২২০	৪৬২৭.০৪	২৩৬৮.৫০	৪১.০০	৪৫৮৯.৮০	৪৯৯.০০	০.০১	৫৬০.৫৮
ফেব্রুয়ারী/২৩	১১৭৬	৪৪০৫.৩৬	২৬৩২.৫০	৩৫.০০	৩৮০৮.০০	২৮৮.০০	০.১৭	৫০৪.৫০
মার্চ/২৩	১১০৯	৩৯০৬.৯৭	২০৮৩.০০	৬৩.০০	৩৬৯৩.৬৪	১২৮.০০	০.২৪	৪৫৯.৩২
এপ্রিল/২৩	১১২২	২৬৪০.৪৪	১৫৮৩.৫০	৮.০০	৩০৩১.৫০	২৭৩.০০	০.২৭	৩২১.৩৩
মে/২৩	১৩৯৮	৩৪৪৭.৬৮	১৮৯২.০০	১৬.০০	৩৮২৫.৮০	১৫৩.৫০	০.১৮	৩৮২.৮৭
জুন/২৩	১০৪৬	২৪৫৪.৭৭	১৯০০.৫০	২২.০০	৩০৮৭.৩০	১৩৪.৫০	০.৩২	৪০৭.৪২
মোট	১৪৫৯৯	৪২৭৯২.৯৩	২৫৬১২.০০	২৮৪.০০	৪৮৮৩২.১৪	৩০৮০.৫০	৩.২২	৫১১৭.৬৪

সঞ্চয়পত্র ক্রয়ের ক্ষেত্রে নিয়মাবলী

সঞ্চয়পত্র ক্রয়ের সময় যে সকল কাগজ পত্রাদি সংগে দিতে হবে

ক। আমানতকারী ও নমিনীর জাতীয় পরিচয় পত্রের (NID) ফটোকপি-এক কপি করে

খ। আমানতকারী ও নমিনীর পাসপোর্ট সাইজের ছবি- প্রতিটি ২কপি করে মোট ৪ কপি

গ। ব্যাংকের হিসাব নম্বর সম্বলিত MICR চেকের পাতার ফটোকপি-এক কপি

ঘ। ১ লক্ষ টাকা পর্যন্ত মূল্যমানের সঞ্চয়পত্র নগদে ক্রয় করা যাবে।

ঙ। ১ লক্ষ টাকার বেশি মূল্যমানের সঞ্চয়পত্রের ক্রয়ের ক্ষেত্রে MICR চেকের মাধ্যমে মূল্য পরিশোধ করতে হবে এবং উক্ত চেক ও TIN সাটিফিকেট এর ফটোকপি।

চ। ৫ লক্ষ টাকার বেশি মূল্যমানের সঞ্চয়পত্রের ক্রয়ের ক্ষেত্রে TIN এবং Tax রিটার্ন জমার প্রমাণক (জমাররশিদ/প্রত্যয়নপত্র) লাগবে।

ছ। চেকের উল্টো পৃষ্ঠায় 'Good for payment' লিখে ব্যাংক কর্মকর্তার স্বাক্ষর অথবা সংশ্লিষ্ট ব্যাংক থেকে (কর্মকর্তার স্বাক্ষর ও সীল সম্বলিত) ইনটিমেশন ফরম জমা দিতে হবে। (ইনটিমেশন ফরম ওয়েব সাইটে দেয়া আছে)।

জ। আমানতকারী ও নমিনী উভয়কে পোস্ট অফিসে উপস্থিত হয়ে পোস্টমাস্টারের সম্মুখে ফরমের নির্ধারিত ঘরে স্বাক্ষর দিতে হবে।

ছকঃ সঞ্চয়বাংক (সাধারণ/মেয়াদী হিসাব) গ্রাহকদের অনুকূলে মৃত্যুদাবী নিষ্পত্তির মাসওয়ারী তালিকা

ক্রম	মাসের নাম	দাবী নিষ্পত্তির সংখ্যা	টাকার পরিমাণ
১	জুলাই/২২	৮	১৮,১২,২০০/-
২	আগস্ট/২২	৭	৯,২০,৮৫০/-
৩	সেপ্টেম্বর/২২	৬	১৯,৮০,১৭০/-
৪	অক্টোবর/২২	১৬	৪৩,২৪,১০০/-
৫	নভেম্বর/২২	১৪	৭১,৩০,৫৫৯/-
৬	ডিসেম্বর/২২	৫	৭,০৫,০০০/-
৭	জানুয়ারী/২৩	২	২৬,৫৩,০০০/-
৮	ফেব্রুয়ারী/২৩	৫	৫,৯৫,৫০০/-
৯	মার্চ/২৩	৫	৫,৩৫,০০০/-
১০	এপ্রিল/২৩	৫	২৩,৭৪,৫৮৭.৫০/-
১১	মে/২৩	৪	৮,৫১,২০০/-
১২	জুন/২৩	১০	২৩,৫২,২০০/-
মোট		৮৭	২,৬২,৩৪,৩৬৬.৫০

ছকঃ সঞ্চয়পত্রের গ্রাহকদের অনুকূলে ২০২২-২৩ অর্থবৎসরে দাবী নিষ্পত্তির মাসওয়ারী তালিকা

ক্রম	মাসের নাম	দাবী নিষ্পত্তির সংখ্যা	টাকার পরিমাণ
১	জুলাই/২২	৩	১৬,০০,০০০/-
২	আগস্ট/২২	৮	৫২,০০,০০০/-
৩	সেপ্টেম্বর/২২	১০	৮১,০০,০০০/-
৪	অক্টোবর/২২	৭	৫৫,৫০,০০০/-
৫	নভেম্বর/২২	১৩	১,৩৬,২০,০০০/-
৬	ডিসেম্বর/২২	১৫	১৭,২০,০০০/-
৭	জানুয়ারী/২৩	৩	৬০,৫০,০০০/-
৮	ফেব্রুয়ারী/২৩	৪	২২,০০,০০০/-
৯	মার্চ/২৩	৩	২২,০০,০০০/-
১০	এপ্রিল/২৩	৭	৩৩,০০,০০০/-
১১	মে/২৩	৬	৩৬,৫০,০০০/-
১২	জুন/২৩	১	১৬,০০,০০০/-
মোট		৮০	৫,৪৭,৯০,০০০/-

৬। মামলা সংক্রান্ত তথ্যঃ

ইউনিটের নাম	সাল	ফৌজদারি	মীমাংসা	দেওয়ানি	মীমাংসা
ঢাকা পোস্টাল বিভাগ	২০১৯	০	০	২	০
	২০২০	১	১	১	০
	২০২১	০	০	০	০
মোট		১	১	৩	০
ময়মনসিংহ পোস্টাল বিভাগ	২০১৯	০	০	১	০
	২০২০	০	০	১	০
	২০২১	০	০	২	০
মোট		০	০	৪	০
টাঙ্গাইল পোস্টাল বিভাগ	২০১৯	০	০	০	০
	২০২০	১	০	০	০
	২০২১	০	০	০	০
মোট		১	০	০	০
জামালপুর পোস্টাল বিভাগ	২০১৯	০	০	০	০
	২০২০	০	০	০	০
	২০২১	০	০	০	০
মোট		০	০	০	০
কিশোরগঞ্জ পোস্টাল বিভাগ	২০১৯	০	০	০	০
	২০২০	০	০	০	০
	২০২১	০	০	০	০
মোট		০	০	০	০
আরএমএস ভি-বিভাগ	২০১৯	০	০	০	০
	২০২০	০	০	০	০
	২০২১	১	০	০	০
মোট		১	০	০	০
ময়মনসিংহ প্রধান ডাকঘর	২০১৯	০	০	০	০
	২০২০	০	০	০	০
	২০২১	০	০	০	০
মোট		০	০	০	০
টাঙ্গাইল প্রধান ডাকঘর	২০১৯	০	০	০	০
	২০২০	০	০	০	০
	২০২১	০	০	০	০
মোট		০	০	০	০
জামালপুর প্রধান ডাকঘর	২০১৯	০	০	০	০
	২০২০	০	০	০	০
	২০২১	০	০	০	০

মোট		০	০	০	০
কিশোরগঞ্জ প্রধান ডাকঘর	২০১৯	০	০	০	০
	২০২০	০	০	০	০
	২০২১	০	০	০	০
মোট		০	০	০	০
সর্বমোট		৩	১	৭	০

৮। ডাক বিভাগের আধুনিকীকরণে গৃহীত পদক্ষেপসমূহঃ

ডাক অধিদপ্তরের নির্দেশনায় এবং সহায়তায় ডাক সেবার মান উন্নয়ন ও জনগনের দোরগোড়ায় ডাকসেবা পৌঁছে দেয়ার লক্ষে কেন্দ্রীয় সার্কেল বেশ কিছু পদক্ষেপ গ্রহণ করেছে। সেগুলো নিম্নরূপ-

- ডমিস্টিক মেইল মনিটরিং সার্ভিসঃ অভ্যন্তরীণ ডাক যোগাযোগকে আরো আধুনিক করতে এই সার্ভিসের প্রণয়ন করা হয়েছে। এই সার্ভিসের ফলে অভ্যন্তরীণ ডাক, পার্সেল ইত্যাদিকে সহজেই ট্র্যাক করা সম্ভব হবে।
- বিভিন্ন জেলায় চিলিং চেম্বার স্থাপনঃ এর ফলে নিত্য প্রয়োজনীয় পচনশীল দ্রব্যাদিও সহজেই এক জেলা থেকে অন্য জেলায় পার্সেল করা সম্ভব হবে।
- সঞ্চয়পত্র সহ ইএমএস ও জিইপি সেবাকে উপজেলা পর্যন্ত সম্প্রসারণ।
- পুরনো ডাকঘরসমূহকে আধুনিক অবকাঠামোগত সুবিধাসম্বলিত মডেল ডাকঘরে রূপান্তরের ব্যবস্থা ও ইত্যাদি কর্মকাণ্ডে ডাক অধিদপ্তরকে সহায়তা।

৯। ২০২২-২০২৩ অর্থবছরে কৃত গুরুত্বপূর্ণ কার্যাদির সর্বশেষ অগ্রগতিমূলক তথ্যঃ

নিম্নে ২০২২-২০২৩ অর্থবছরে কেন্দ্রীয় সার্কেলের অধীন বিভিন্ন কর্মকাণ্ডের অগ্রগতিমূলক তথ্য পয়েন্ট আকারে দেয়া হলো-

- ✓ ২০২১-২০২২ অর্থবছরে মোট ২৪০৮৮ টি সাধারণ ও মেয়াদী হিসাব খোলা হয়েছে।
- ✓ ২০২১-২০২২ অর্থবছরে সাধারণ ও মেয়াদী হিসাবে মোট ৩১১,৯৮,৭০,২৫৯ টাকা জমা হয়েছে।
- ✓ ২০২১-২০২২ অর্থবছরে মোট ১৬,৯২২ টি সঞ্চয়পত্র বিক্রি হয়েছে।
- ✓ গত অর্থবছরে মোট ১০৭০,৪২,৯৯,০০০ টাকার সঞ্চয়পত্র বিক্রয় হয়েছে।
- ✓ গত অর্থবছরে কেন্দ্রীয় সার্কেলের অধীন সকল পোস্ট অফিস থেকে সাধারণ ও মেয়াদী হিসেবের উত্তোলনকৃত অর্থ হতে মোট ১০৭,৩৪,০১,৩৪২ টাকার উৎসে কর কর্তন করে সরকারি খাতে জমা করা হয়েছে।
- ✓ গত অর্থবছরে কেন্দ্রীয় সার্কেলের অধীন পোস্টঅফিসসমূহে সকল ধরনের সঞ্চয়পত্রের মুনাফা থেকে মোট ৯৭,৬০,৩৮,৪৩৩ টাকার উৎসে কর কর্তনপূর্বক সরকারি খাতে জমা প্রদান করা হয়েছে।
- ✓ গত অর্থবছরে কেন্দ্রীয় সার্কেল থেকে মোট রাজস্ব আয় হয়েছে ৯,৭৬,৮০,০৩৪ টাকা।
- ✓ ২০২১-২০২২ অর্থবছরে কেন্দ্রীয় সার্কেলে মোট ৭,৪৮৪টি ইএমটিএস ইস্যু হয়েছে যার অর্থমূল্য মোট ১১,৬৩,৭০,১৩৬ টাকা।
- ✓ গত অর্থবছরে কেন্দ্রীয় সার্কেল থেকে ইএমটিএস বিলি হয়েছে ১০,৩৪৩ টি, যার অর্থমূল্য ৯,৪৮,৫০,৫৬৯ টাকা।

২০২২-২০২৩ অর্থবছরের উল্লেখজনক ঘটনা:



গণপ্রজাতন্ত্রী বাংলাদেশ সরকার
ডাক অধিদপ্তর, ডাক ভবন
শেরে বাংলা নগর, আগারগাও, ঢাকা-১২০৭
www.bdpost.gov.bd



নম্বর: ১৪.৩১.০০০০.০৩৩.১৬.০০৪.২৩.৬৩

তারিখ: ১৫ আগস্ট ২০২৩
৩০ আগস্ট ২০২৩ খ্রিষ্টাব্দ

বিজ্ঞপ্তি

বিষয়: ডাক অধিদপ্তরের আওতাধীন পোস্টাল সার্কেলসমূহের ২০২২-২০২৩ অর্থ বছরের বার্ষিক কর্মসম্পাদন চুক্তিতে অন্তর্ভুক্ত সূচকসমূহের বিপরীতে অর্জনসমূহের ক্ষেত্রে সার্কেলসমূহ কর্তৃক দাবীকৃত সম্মুখায়িত স্কোর পরীক্ষাতে সংশোধিত স্কোর ও র‌্যাঙ্কিং।

উপর্যুক্ত বিষয়ে সংশ্লিষ্ট সকলের অবগতির জন্য জানানো যাচ্ছে যে, ডাক অধিদপ্তরের আওতাধীন পোস্টাল সার্কেলসমূহের ২০২২-২০২৩ অর্থ বছরের বার্ষিক কর্মসম্পাদন চুক্তিতে অন্তর্ভুক্ত সূচকসমূহের বিপরীতে অর্জনসমূহের ক্ষেত্রে সার্কেলসমূহ কর্তৃক দাবীকৃত সম্মুখায়িত স্কোর পরীক্ষাতে সংশোধিত স্কোর ও র‌্যাঙ্কিং নিম্নে প্রদান করা হলো:

ক্রম	পোস্টাল সার্কেলের নাম	পোস্টাল সার্কেল কর্তৃক সম্মুখায়নে প্রাপ্ত নম্বর	ডাক অধিদপ্তর কর্তৃক যাচাই অস্ত্রে পোস্টাল সার্কেলগুলো কর্তৃক প্রাপ্ত নম্বর	র‌্যাঙ্ক	মন্তব্য
১।	কেন্দ্রীয় অঞ্চল, ঢাকা	১০০.০০	৯৬.১৪	১ম	-
২।	মেট্রোপলিটন অঞ্চল, ঢাকা	৯৯.৫০	৯৫.৫৮	২য়	-
৩।	উত্তরাঞ্চল, রাজশাহী	৯৫.০০	৮৯.৩৬	৩য়	-
৪।	পূর্বাঞ্চল, চট্টগ্রাম	৮৯.৮৫	৮৫.৩৬	৪র্থ	-
৫।	দক্ষিণাঞ্চল, খুলনা	৮৮.০০	৭২.৯৮৪	৫ম	-

২০২২-২০২৩ অর্থ বছরের বার্ষিক কর্মসম্পাদন চুক্তির মূল্যায়নে প্রথম স্থান অধিকার করায় কেন্দ্রীয় অঞ্চল, ঢাকার সকল কর্মকর্তা-কর্মচারীকে ডাক অধিদপ্তরের সর্বস্তরের কর্মকর্তা-কর্মচারীদের পক্ষ থেকে আন্তরিক শুভেচ্ছা ও অভিনন্দন।

৩০-০৮-২০২৩
মো: হাবিবুর রশীদ
মহাপরিচালক (অতিরিক্ত দায়িত্ব)
০২-৫৮১৬০৭০৩

কেন্দ্রীয় সার্কেল, ঢাকা।

বার্ষিক এপিএ এর অর্জন প্রতিবেদন

২০২২-২৩

ক্রমিক নম্বর	কৌশলগত উদ্দেশ্য	কৌশলগত উদ্দেশ্যের মান	কার্যক্রম	কর্মসম্পাদন সূচক	একক	কর্মসম্পাদন সূচকের মান	অসাধারণ	অতি উত্তম	উত্তম	চলতি মান	চলতি মানের নিরে	বার্ষিক অর্জন	খসড়া কোর	ওয়েটেড কোর	সংশোধিত কোর
১	ডাক সেবার আধুনিকায়ন	২৫	[১.১] ডাক সেবার পরিষি সম্প্রসারণ।	[১.১.১] বাক মেইলের গ্রাহক প্রতিষ্ঠান সংখ্যা বৃদ্ধি	সংখ্যা	১০	১					১	১০০	১০	
				[১.১.২] পুরাতন ডাকঘর নির্মাণ ও সম্প্রসারণপূর্বক আধুনিক সুবিধা সংযোজন	সংখ্যা	১০	৮	৭	৬	৫	৪	৮	১০০	১০	
				[১.১.৩] গ্যারান্টিড এক্সপ্রেস পোস্ট (জিইপি) সেবা গ্রামীণ ডাকঘর পর্যন্ত সম্প্রসারণ	সংখ্যা	৫	৪০০	৩৬০	৩২০	২৮০	২৪০	৪০০	১০০	৫	
২	আইসিটিভিত্তিক ডাকসেবার সম্প্রসারণ	২৫	[২.১] ডিজিটাল সেবার সম্প্রসারণ	[২.১.১] ই-কমার্স সেবা প্রদানকারী পোস্টঅফিসের সংখ্যা বৃদ্ধি	সংখ্যা	১০	১০	৯	৮	৭	৬	১০	১০০	১০	
				[২.১.২] ইএমটিএস সেবার কর্পোরেট গ্রাহক সংখ্যা বৃদ্ধি	সংখ্যা	৫	১					১	১০০	৫	
				[২.২] গ্রাহকবান্ধব সেবার অধিকৃত চালুকরণ	[২.২.১] অভ্যন্তরীণ ডাকের ট্র্যাকিং অ্যান্ড ট্রেসিং সুবিধা সম্প্রসারণ	সংখ্যা	১০	১৬০০	১৪৫০	১৩০০	১০৫০	৯০০	১৬০৩	১০০	১০
৩	মানব সম্পদের দক্ষতা উন্নয়ন	১০	[৩.১] সামসময়িক বিষয়ের ওপর প্রশিক্ষণ	[৩.১.১] প্রশিক্ষণ আয়োজন	সংখ্যা	১০	৬	৫	৪			৬	১০০	১০	
৪	সেবা বহুমুখীকরণ	১০	[৪.১] স্মারক ডাকটিকিট	[৪.১.১] স্মারক ডাকটিকিট প্রদর্শনী	সংখ্যা	১০	২	১	০	০	০	২	১০০	১০	

ক্রমিক নম্বর	কৌশলগত উদ্দেশ্য	কৌশলগত উদ্দেশ্যের মান	কার্যক্রম	কর্মসম্পাদন সূচক	একক	কর্মসম্পাদন সূচকের মান	অসাধারণ	অতি উত্তম	উত্তম	চলতি মান	চলতি মানের নিরে	বার্ষিক অর্জন	খসড়া কোর	ওয়েটেড কোর	সংশোধিত কোর	
																১০০%
এম.১	সুশাসন ও সংস্কারমূলক কার্যক্রমের বাস্তবায়ন জোরদারকরণ	৩০	[এম.১.১] শুদ্ধাচার কর্মপরিকল্পনা বাস্তবায়ন	[এম.১.১.১] শুদ্ধাচার কর্মপরিকল্পনা বাস্তবায়িত	প্রাপ্ত নম্বর	১০						১০	১০০	১০	৮.১৪	
				[এম.১.২] ই-গভর্ন্যান্স/ উদ্ভাবন কর্মপরিকল্পনা বাস্তবায়ন	[এম.১.২.১] ই-গভর্ন্যান্স/ উদ্ভাবন কর্মপরিকল্পনা বাস্তবায়িত	প্রাপ্ত নম্বর	১০						১০	১০০	১০	৮
				[এম.১.৩] অভিযোগ প্রতিকার কর্মপরিকল্পনা বাস্তবায়ন	[এম.১.৩.১] অভিযোগ প্রতিকার কর্মপরিকল্পনা বাস্তবায়িত	প্রাপ্ত নম্বর	৪						৪	১০০	৪	৪
				[এম.১.৪] সেবা প্রদান প্রতিশ্রুতি কর্মপরিকল্পনা বাস্তবায়ন	[এম.১.৪.১] সেবা প্রদান প্রতিশ্রুতি কর্মপরিকল্পনা বাস্তবায়িত	প্রাপ্ত নম্বর	৩						৩	১০০	৩	৩
				[এম.১.৫] তথ্য অধিকার কর্মপরিকল্পনা বাস্তবায়ন	[এম.১.৫.১] তথ্য অধিকার কর্মপরিকল্পনা বাস্তবায়িত	প্রাপ্ত নম্বর	৩						৩	১০০	৩	৩
													মোট সংযুক্ত কোর:	১০০	৯৬.১৪	

*সাময়িক (provisional) তথ্য

কেন্দ্রীয় সার্কেল ঢাকা'র আওতাধীন গুরুত্বপূর্ণ ডাকঘরসমূহের তালিকা

ক) ঢাকা বিভাগের আওতাধীন গুরুত্বপূর্ণ ডাকঘর সমূহের নাম, পোস্ট কোড ও ভৌগোলিক অবস্থান

ক্রমিক নং	ডাকঘরের নাম		পোস্ট কোড	Latitude	Longitude
	বাংলা	ইংরেজী			
১	মুন্সীগঞ্জ প্রধান ডাকঘর	Munsiganj HO	১৫০০	23.55026	90.534614
২	নরসিংদী প্রধান ডাকঘর	Narsingdi HO	১৬০০	23.923964	90.719567
৩	গাজীপুর প্রধান ডাকঘর	Gazipur HO	১৭০০	23.999721	90.421637
৪	মানিকগঞ্জ প্রধান ডাকঘর	Manikganj HO	১৮০০	23.859840	90.000025
৫	সিদ্দিরগঞ্জ ইউপিও	Siddirganj UPO	১৪৩০	23.682101	90.516352
৬	সোনারগাঁও ইউপিও	Sonargaon UPO	১৪৪০	23.645516	90.611967
৭	বন্দর ইউপিও	Bandar UPO	১৪১০	23.614737	90.512064
৮	আড়াই হাজার ইউপিও	Arai Hajar UPO	১৪৫০	23.788266	90.659544
৯	রূপগঞ্জ ইউপিও	Rupganj UPO	১৪৬০	23.788277	90.519932
১০	ফতুল্লা ইউপিও	Fatulla UPO	১৪২০	23.642848	90.490981
১১	সাবার ইউপিও	Savar UPO	১৩৪০	23.839857	90.247465
১২	ধামরাই ইউপিও	Dhamrai UPO	১৩৫০	23.922245	90.210856
১৩	কেরানীগঞ্জ ইউপিও	Keraniganj UPO	১৩১০	23.709221	90.395576
১৪	নবাবগঞ্জ ইউপিও	Nababganj UPO	১৩২০	23.660904	90.161672
১৫	জয়পাড়া ইউপিও	Joypara UPO	১৩৩০	23.615900	90.122335
১৬	সিংগাইর ইউপিও	Singair UPO	১৮২০	23.816990	90.146718
১৭	শিবালয় ইউপিও	Shibaloy UPO	১৮৫০	23.831104	89.783338
১৮	সাতুরিয়া ইউপিও	Saturia UPO	১৮২০	23.973399	90.037845
১৯	দৌলতপুর ইউপিও	Doulotpur UPO	১৮৬০	23.729898	90.826777

২০	ঘিওর ইউপিও	Ghior UPO	১৮৪০	23.899578	89.873493
২১	হরিরামপুর ইউপিও	Harirampur UPO	১৮৩০	23.743458	89.976265
২২	টংগী বাড়ী ইউপিও	Tangi bari UPO	১৫২০	23.877570	90.401075
২৩	গজারিয়া ইউপিও	Gajaria UPO	১৫১০	23.542957	90.605228
২৪	লৌহজং ইউপিও	Louhajang UPO	১৫৩০	23.484686	90.342211
২৫	শ্রীনগর ইউপিও	Shrinagar UPO	১৫৫০	23.535901	90.285248
২৬	সিরাজদিখান ইউপিও	Sirajdikhan UPO	১৫৪০	23.572825	90.370591
২৭	মনোহরদী ইউপিও	Manohardi UPO	১৬৫০	24.141664	90.697425
২৮	রায়পুরা ইউপিও	Raypura UPO	১৬৩০	23.984095	90.879702
২৯	শিবপুর ইউপিও	Shibpur UPO	১৬২০	24.036953	90.737742
৩০	পলাশ ইউপিও	Polash UPO	১৬১০	23.977185	90.654591
৩১	বেলাবো ইউপিও	Belabo UPO	১৬৪০	24.102467	90.852619
৩২	কাপাসিয়া ইউপিও	Kapasia UPO	১৭৩০	24.113088	90.569527
৩৩	শ্রীপুর ইউপিও	Shripur UPO	১৭৪০	24.199084	90.478832
৩৪	কালিয়াকৈর ইউপিও	Kaliakoir UPO	১৭৫০	24.081838	90.210638
৩৫	কালীগঞ্জ ইউপিও	Kaliganj UPO	১৭২০	24.919917	90.565278
৩৬	এল এন মিলস এসও	L.N.Mills SO	১৪৩১	-	-
৩৭	আদমজীনগর এসও	Adamjinagar SO	১৪৩১	23.678334	90.517421
৩৮	ইয়াপুর এস ও	Iarpur SO	১৫৪২	23.930108	90.301359
৩৯	আদমজীনগর এসও	Adamjinagar SO	১৪৩১	23.678317	90.517418
৪০	দিঘীরপাড় এসও	Dhighipar SO	১৫২৫	26.440096	91.924189
৪১	বজ্রযোগিনী এসও	Bajrayogini SO	১৫২৩	23.521583	90.491351
৪২	বেতকা হাট এস ও	Betka hat SO	১৫২৩	23.547071	90.460610
৪৩	হাসারা এসও	Hasara SO	১৫৫৩	23.591274	90.315382

৪৪	হলদিয়া এসও	Haldia SO	১৫৩২	23.478980	90.300887
৪৫	শেখের নগর এসও	Shekhernagar SO	১৫৪৪	23.618803	90.274109
৪৬	ফতুল্লা বাজার এসও	Fatulla Bazar SO	১৪২১	23.642838	90.490988
৪৭	ইউ এমসি জুট মিলস এসও	UMC Jut Mills SO	১৬০১	23.913285	90.706806
৪৮	কাটাবাড়ী এস ও	Katabari SO	১৬৫২	24.539313	92.327993
৪৯	নরসিংদী কলেজ এস ও	Narsingdi Collage SO	১৬০২	23.933024	90.722439
৫০	পাঁচদোনা এস ও	Pachdona SO	১৬০৩	23.893605	90.664350
৫১	নরসিংদী নৈশ এসও	Narsingdi Night SO	১৬০০	23.924163	90.719145
৫২	ভাগ্যকুল এসও	Bhagyakul SO	১৫৫৬	-	-
৫৩	মালখা নগর এসও	Malkhanagar SO	১৫৪৩	23.577481	90.431987
৫৪	মিরকাদিম এসও	Mirkadim SO	১৫০২	23.556660	90.482484
৫৫	রিকাবী বাজার এসও	Rikabi Bazar SO	১৫০১	23.563126	90.494540
৫৬	হাতিরদিয়া এস ও	Hatirdia SO	১৬৫১	24.100136	90.703553
৫৭	ঘোড়াশাল এস ও	Ghorashal SO	১৬১৩	23.941598	90.619723
৫৮	মাধবদী এস ও	Madhabdi SO	১৬০৪	23.848081	90.670185
৫৯	ঘোড়াশাল সারকারখানা এস ও	Ghorashal Fertil. SO	১৬১১	23.941691	90.620463
৬০	আদমজীনগর এসও	Adamjinagar SO	১৪৩১	23.678333	90.517417
৬১	ঝিটকা এসও	Jhitka SO	১৮৬১	23.771273	89.909112
৬২	জাতীয় বিশ্ব: বিদ্যা: এসও	National Univ. SO	১৭০৪	23.950081	90.381039
৬৩	বাউবি এসও	BOB SO	১৭০৫	23.951531	90.379798
৬৪	বি.ও.এফ এস ও	B.O.F SO	১৭০৩	23.037390	90.417438
৬৫	বি আর আর আই এসও	BRRi SO	১৭০১	23.991309	90.409078
৬৬	সাতাইশ এসও	Sataish SO	১৭১২	23.918491	90.369306

৬৭	এরশাদ নগর এসও	Ershad Nagar SO	১৭১২	23.917373	90.400566
৬৮	ব শে মু র কৃষি,বিশ্ব: এসও	B.S M R A University SO	১৭৪৭	24.719588	90.426664
৬৯	ডুয়েট এস ও	DUET SO	১৭০৭	24.018911	90.417749
৭০	টঙ্গী এসও	Tongi SO	১৭১০	23.888217	90.400664
৭১	কোলা এসও	Kola SO	১৫৪১	23.552281	90.345187
৭২	কাঞ্চন এসও	Kanchan SO	১৬৬১	23.830870	90.555074
৭৩	কাওরাইদ এসও	Kawraid SO	১৭৪৫	24.304877	90.515865
৭৪	রাজেন্দ্রপুর ক্যান্ট:এস ও	Rajendrapur cantt.SO	১৭৪২	24.099319	90.450248
৭৫	বরমী এসও	Barmi SO	১৭৪৩	24.243962	90.522047
৭৬	মনিপুর এসও	Manipur SO	-	-	-
৭৭	ডিসি মিলস এসও	DC Mills SO	১৪১১	-	-
৭৮	সফিপুর এটিসি এসও	Safipur ATC SO	১৭৫১	24.025868	90.277175
৭৯	কাসেম কটন মিলস এসও	Kashem Cotton mills SO	১৭৪৬	24.000907	90.333783
৮০	জয়মন্ডপ এসও	Joimandap SO	১৮২২	23.807122	90.180846
৮১	কলাতিয়া এসও	Kalatia SO	১৩১৩	23.732572	90.276372
৮২	মুড়াপাড়া এসও	Murapara SO	১৪৬৪	23.776964	90.526220
৮৩	আরিচাঘাট এসও	Arichaghat SO	১৮৫১	23.837252	89.780313
৮৪	চুড়াইন এসও	Churain SO	১৩২৫	-	-
৮৫	হাসনাবাদ এসও	Hasnabad SO	১৩২১	23.655549	90.102902
৮৬	দাউদপুর এসও	Daudpur SO	১৩২২	23.682579	90.084165
৮৭	গড়পাড়া এসও	Garpara SO	১৮০২	23.900795	89.987072
৮৮	বায়রা এসও	Bayra SO	১৮২১	-	-

৮৯	পালামগঞ্জ এসও	Palamganj SO	১৩৩১	23.632004	90.107464
৯০	মুকসুদপুর এসও	Muksudpur SO	১৩৩৩	23.320265	৮৯.৮৭১৫৩১
৯১	ডেয়ারী ফার্ম এসও	Dairy Farm SO	১৩৪১	23.879831	90.277566
৯২	জাহাঙ্গীরনগর বিশ্ববিদ্যা: এসও	Jahangirnagar University SO	১৩৪২	23.884138	90.268139
৯৩	সাভার ক্যান্ট এসও	Savar Cantt.SO	১৩৪৪	23.911043	90.254756
৯৪	ইপিজেড এসও	EPZ SO	১৩৪৯	23.861630	90.273134
৯৫	মাতুয়াইল এসও	Matuail SO	১৩৬২	23.710912	90.453304
৯৬	ডেমড়া এসও	Demra SO	১৩৬০	23.728888	90.498149
৯৭	বালিয়াটি এসও	Baliati SO	১৮১১	23.994722	90.040581
৯৮	ঢাকা জুট মিলস এসও	Dhaka Jute Mills SO	১৩১১	23.687209	90.422238
৯৯	গাজীপুর জেলা আইনজীবী সমিতি উপ ডাকঘর	Gazipur lawyers Samity SO	১৭০০	24.001760	90.425801

খ) ময়মনসিংহ বিভাগের আওতাধীন গুরুত্বপূর্ণ ডাকঘরসমূহের নাম, পোস্ট কোড ও ভৌগোলিক অবস্থান

ক্রমিক নং	ডাকঘরের নাম		পোস্ট কোড	Latitude	Longitude
	বাংলা	ইংরেজী			
১	নেত্রকোনা প্রধান ডাকঘর	Netrakona HO	২৪০০	24.939064	90.602937
২	পূর্বধলা ইউপিও	Purbadhala UPO	২৪১০	25.090563	90.518985
৩	ধোবাউড়া ইউপিও	Dhobaura UPO	২৪১৬	25.090566	90.518980
৪	দুর্গাপুর ইউপিও	Durgapur UPO	২৪২০	25.117867	90.676661
৫	কলমাকান্দা ইউপিও	Kalmakanda UPO	২৪৩০	25.077927	90.895329
৬	বারহাট্টা ইউপিও	Barhatta UPO	২৪৪০	24.897714	90.888352
৭	মোহনগঞ্জ ইউপিও	Mohanganj UPO	২৪৪৬	24.876309	90.978596
৮	ধরমপাশা ইউপিও	Dharampasha UPO	২৪৫০	24.896465	91.011543

৯	মধ্যনগর ইউপিও	Madhyanagar UPO	২৪৫৬	25.049163	90.992354
১০	আটপাড়া ইউপিও	Atpara UPO	২৪৭০	24.810787	90.864580
১১	মুক্তাগাছা ইউপিও	Muktagacha UPO	২২১০	24.764667	90.257544
১২	ফুলবাড়িয়া ইউপিও	Fulbaria UPO	২২১৬	24.633784	90.270317
১৩	ত্রিশাল ইউপিও	Trishal UPO	২২২০	24.584290	90.395874
১৪	গফরগাঁও ইউপিও	Gafargaon UPO	২২৩০	24.452909	90.552954
১৫	ভালুকা ইউপিও	Bhaluka UPO	২২৪০	24.405668	90.384310
১৬	ফুলপুর ইউপিও	Fulpur UPO	২২৫০	24.951296	90.359966
১৭	হালুয়াঘাট ইউপিও	Haluaghat UPO	২২৬০	25.125374	90.340137
১৮	গৌরীপুর ইউপিও	Gouripur UPO	২২৭০	24.755008	90.567075
১৯	ঈশ্বরগঞ্জ ইউপিও	Ishwarganj UPO	২২৮০	24.684294	90.592424
২০	খালিয়াজুরি ইউপিও	Khaliajuri UPO	২৪৬০	24.688330	91.139202
২১	কেন্দুয়া ইউপিও	Kendua UPO	২৪৮০	24.662495	90.842373
২২	মদন ইউপিও	Madan UPO	২৪৯০	24.717128	90.954850
২৩	জারিয়া-বাজ্জাইল এসও	Jaria-Jhanjail SO	২৪১২	25.009630	90.648858
২৪	বেখৈর হাটি এসও	Bekhairhati SO	২৪০১	24.757604	90.714881
২৫	শ্যামগঞ্জ এসও	Shyamganj SO	২৪১১	24.843954	90.576640
২৬	নেত্রকোনা নৈশ এসও	Netrakona Night SO	২৪০০	24.939064	90.602937
২৭	নেত্রকোনা কোর্ট এসও	Netrakona Court SO	২৪০০	24.871299	90.728582
২৮	মুক্তাগাছা নৈশ এসও	Muktagachha Night	২২১০	24.764667	90.257544
২৯	গফরগাঁও নৈশ	Gafargaon Night SO	২২৩০	24.452909	90.552954
৩০	কান্দিপাড়া এসও	Kandipara SO	২২৩৩	24.370340	90.586601
৩১	ধলা এসও	Dhala SO	২২২৩	24.531272	90.509042
৩২	তারাকান্দা এসও	Tarakanda SO	২২৫২	24.871006	90.414875
৩৩	কৃষ্ণপুর এসও	Krishnapur SO	২৪৬১	24.690637	91.224768
৩৪	কবি নজরুল বিশ্ব. এস ও	Kabi Nazrul University SO	২২২৪	24.581088	90.376244

গ) কিশোরগঞ্জ বিভাগের আওতাধীন গুরুত্বপূর্ণ ডাকঘরসমূহের নাম, পোস্ট কোড ও ভৌগোলিক অবস্থান

ক্রমিক নং	ডাকঘরের নাম		পোস্ট কোড	Latitude	Longitude
	বাংলা	ইংরেজী			
১	কিশোরগঞ্জ প্রধান ডাকঘর	Kishoreganj HO	২৩০০	24.440338	90.779290
২	করিমগঞ্জ ইউপিও	Karimganj UPO	২৩১০	24.440346	90.779275
৩	তারাইল ইউপিও	Tarail UPO	২৩১৬	24.549676	90.892000
৪	হোসেনপুর ইউপিও	Hossainpur UPO	২৩২০	24.416241	90.654194
৫	পাকুন্দিয়া ইউপিও	Pakundia UPO	২৩২৬	24.330786	90.683460
৬	কটিয়াদি ইউপিও	Katiadi UPO	২৩৩০	24.244396	90.795746
৭	বাজিতপুর ইউপিও	Bajitpur UPO	২৩৩৬	24.211258	90.942484
৮	কুলিয়ারচর ইউপিও	Kuliarchar UPO	২৩৪০	24.152541	90.932317
৯	ভৈরব ইউপিও	Bhairab UPO	২৩৫০	24.043801	90.987371
১০	নিকলী ইউপিও	Nikli UPO	২৩৬০	24.330766	90.934238
১১	মিঠামইন ইউপিও	Mithamoin UPO	২৩৭০	24.417095	91.054569
১২	অষ্টগ্রাম ইউপিও	Austagram UPO	২৩৮০	24.276919	91.103232
১৩	ইটনা ইউপিও	Itna UPO	২৩৯০	24.527564	91.091986
১৪	নান্দাইল ইউপিও	Nandail UPO	২২৯০	24.570941	90.691192
১৫	সরারচর এসও	Sararchar SO	২৩৩৭	24.221297	90.896815
১৬	লক্ষ্মিপুর এসও	Laxmipur SO	২৩৩৮	24.170198	90.840188
১৭	ছয়সুতি এসও	Chhaysuti SO	২৩৪১	24.050195	90.979125
১৮	ভৈরব নৈশ এসও	Bhairab Night SO	২৩৫০	24.043801	90.987299
১৯	কিশোরগঞ্জ নৈশ এসও	Kishoreganj Night SO	২৩০০	24.440338	90.779290
২০	জামিয়া এমদাদিয়া এসও	Zamia Emdaia SO	২৩০০	24.434631	90.784317

২১	আব্দুলাপুর এসও	Abdullapur SO	২৩৭১	24.389780	91.165214
২২	গচিহাটা এসও	Gachihata SO	২৩৩১	24.339995	90.825148
২৩	গাংগাইল এসও	Gangail SO	২২৯১	24.460336	90.807255
২৪	আঠারবাড়ি এসও	Atharabari SO	২২৮২	24.634015	90.715513

ঘ) জামালপুর বিভাগের আওতাধীন গুরুত্বপূর্ণ ডাকঘরসমূহের নাম, পোস্ট কোড ও ভৌগোলিক অবস্থান

ক্রমিক নং	ডাকঘরের নাম		পোস্ট কোড	Latitude	Longitude
	বাংলা	ইংরেজী			
১	শেরপুর এইচ ও	Sherpur HO	২১০০	25.012322	90.017290
২	নালিতাবাড়ী ইউপিও	Nalitabari UPO	২১১০	25.084148	90.194944
৩	ঝিনাইগাতী ইউপিও	Jhinaigati UPO	২১২০	25.186517	90.006099
৪	শ্রীবরদী ইউপিও	Shribardi UPO	২১৩০	25.149286	89.937496
৫	বকসীগঞ্জ ইউপিও	Baksiganj UPO	২১৪০	25.182382	89.966916
৬	নকলা ইউপিও	Nakla UPO	২১৫০	24.967544	90.179083
৭	মেলান্দহ ইউপিও	Melandah UPO	২০১০	24.979734	89.830596
৮	ইসলামপুর ইউপিও	Islampur UPO	২০২০	25.078934	89.793522
৯	দেওয়ানগঞ্জ ইউপিও	Dewanganj UPO	২০৩০	25.164913	89.764293
১০	মাদারগঞ্জ ইউপিও	Madarganj UPO	২০৪০	24.888387	89.706516
১১	সরিষাবাড়ী ইউপিও	Sarishabari UPO	২০৫০	24.753930	89.836259
১২	রৌমারী ইউপিও	Roumari UPO	৫৬৪০	25.576365	89.831075
১৩	রাজিবপুর ইউপিও	Rajibpur UPO	৫৬৫০	25.445509	89.792215
১৪	দুরমুট এসও	Durmut SO	২০২১	25.038468	89.818757
১৫	গিলাবাড়ী এসও	Gilabari SO	২০২২	25.082768	89.716856
১৬	মালঞ্চ এসও	Malancha SO	২০১২	24.952118	89.857332

১৭	বালিজুরি এসও	Balijuri SO	২০৪১	24.892069	89.709824
১৮	বিদ্যাগঞ্জ এসও	Bidyaganj SO	২২০৪	24.824448	90.256648
১৯	অষ্টধর এসও	Astadhar SO	২২০৫	24.877214	90.204588
২০	ডিএস মিলস এসও	D S Mills SO	২০৩১	25.414047	89.670314
২১	ঝিনাইগাতি বাজার এসও	Jhinaigati Bazar SO	২১২০	25.186538	90.066006
২২	শেরপুর নৈশ এসও	Sherpur Night SO	২১০০	25.012322	90.017290
২৩	হাতিবান্দা এসও	Hatibanda SO	২১১১	25.123514	90.084882
২৪	গনপদ্দি এসও	Ganopaddi SO	২১৫১	25.000006	90.129642
২৫	যমুনা সার কারখানা এসও	Jamuna Fertilizer SO	২০৫৫	24.675585	89.826791
২৬	নান্দিনা এসও	Nandina SO	২০০১	24.869740	90.033325
২৭	নরুন্দি এসও	Nurundi SO	২০০২	24.868207	90.117650
২৮	গুনেরবাড়ী এসও	Gunerbari SO	২০৫১	24.825514	89.789084
২৯	বাউসী বাঙ্গালী এসও	Bausi bangali SO	২০৫২	24.780679	89.854187
৩০	পিংনা এসও	Pingna SO	২০৫৪	24.619148	89.809187

৩) টাঙ্গাইল বিভাগের আওতাধীন গুরুত্বপূর্ণ ডাকঘরসমূহের নাম, পোস্ট কোড ও ভৌগোলিক অবস্থান-

ক্রমিক নং	ডাকঘরের নাম		পোস্ট কোড	Latitude	Longitude
	বাংলা	ইংরেজী			
১	দেলদুয়ার ইউপিও	Delduar UPO	১৯১০	24.165772	89.966328
২	বাসাইল ইউপিও	Basail UPO	১৯২০	24.232284	90.050683
৩	চৌহালী ইউপিও	Chowhali UPO	১৯৩০	24.118445	89.796619
৪	নাগরপুর ইউপিও	Nagarpur UPO	১৯৩৬	24.062045	89.879343
৫	মির্জাপুর ইউপিও	Mirjapur UPO	১৯৪০	24.101997	90.097304
৬	সখিপুর ইউপিও	Sakhipur UPO	১৯৫০	24.318868	90.169922

৭	ভূয়াপুর ইউপিও	Bhuapur UPO	১৯৬০	24.462208	89.893173
৮	কালিহাতি ইউপিও	Kalihati UPO	১৯৭০	24.391955	89.995101
৯	ঘাটাইল ইউপিও	Ghatail UPO	১৯৮০	24.483625	89.973412
১০	গোপালপুর ইউপিও	Gopalpur UPO	১৯৯০	24.561049	89.927734
১১	মধুপুর ইউপিও	Madhupur UPO	১৯৯৬	24.605428	90.027217
১২	গোরাই এসও	Gorai SO	১৯৪১	24.099945	90.159710
১৩	ওয়ারশী এসও	Warshi SO	১৯৪৩	24.035315	90.068940
১৪	জামুর্কি এসও	Jamurki SO	১৯৪৪	24.147254	90.018464
১৫	মহেরা এসও	Mahera SO	১৯৪৫	24.161480	90.040823
১৬	করটিয়া এসও	Karatia SO	১৯০৩	24.222427	89.977656
১৭	পাকুটিয়া এসও	Pakutia SO	১৯৩৯	24.531500	89.981815
১৮	সলিমাবাদ এসও	Salimabad SO	১৯৩৮	24.050421	89.812208
১৯	বল্লাবাজার এসও	Balla Bazar SO	১৯৭৩	24.333258	90.02728
২০	এলেন্গা এসও	Alenga SO	১৯৭৪	24.335170	89.919193
২১	নগরবাড়ী এসও	Nagarbari SO	১৯৭৬	24.391748	89.914920
২২	ধুবরিয়া এসও	Dhubria SO	১৯৩৭	24.004740	89.914920
২৩	ঘাটাইল ক্যান্ট. এসও	Ghatail Cantt. SO	১৯৮৫	24.496966	90.003412
২৪	ধলাপাড়া এসও	Dhalapara SO	১৯৮৩	24.460178	90.092193
২৫	এল এস দিঘী এসও	L.S Dighi SO	১৯৮৪	24.471721	90.196249
২৬	জাঙ্গালিয়া এসও	Jangalia SO	১৯১১	24.175709	89.952958
২৭	ঝাওয়াইল এসও	Jhawail SO	১৯৯১	24.596822	89.871894
২৮	হেমনগর এসও	Hemnagar SO	১৯৯২	24.562962	89.855805
২৯	এলাসিন এসও	Alasin SO	১৯১২	24.137315	89.898454
৩০	ধনবাড়ী এসও	Dhanbari SO	১৯৯৭	24.677914	89.950949

চ) টাঙ্গাইল প্রধান ডাকঘরের আওতাধীন গুরুত্বপূর্ণ ডাকঘরসমূহের নাম, পোস্ট কোড ও ভৌগোলিক অবস্থান-

ক্রমিক নং	ডাকঘরের নাম		পোস্ট কোড	Latitude	Longitude
	বাংলা	ইংরেজী			
১	টাঙ্গাইল প্রধান ডাকঘর (১ম শ্রেণী)	Tangail HO (A grade)	১৯০০	24.251905	89.917241
২	সন্তোষ এসও	Santos SO	১৯০২	24.233534	89.891140
৩	আলিয়া মাদ্রাসা টিএসও	Alia Madrasa TSO	১৯০০	24.246006	89.913119
৪	জেলা সদর টিএসও	Zela Sadar TSO	১৯০০	24.251905	89.917241
৫	টাঙ্গাইল নৈশ টিএসও	Tangail Night TSO	১৯০০	24.251905	89.917241

ছ) জামালপুর প্রধান ডাকঘরের আওতাধীন গুরুত্বপূর্ণ ডাকঘরসমূহের নাম, পোস্ট কোড ও ভৌগোলিক অবস্থান-

ক্রমিক নং	ডাকঘরের নাম		পোস্ট কোড	Latitude	Longitude
	বাংলা	ইংরেজী			
১	জামালপুর প্রধান ডাকঘর	Jamalpur HO (A Grade)	২০০০	24.931553	89.944043
২	জামালপুর নৈশ টিএসও	Jamalpur Night TSO	২০০০	24.931553	89.944043
৩	জামালপুর কন.টিএসও	Jamalpur con. TSO	২০০০		

জ) ময়মনসিংহ প্রধান ডাকঘরের আওতাধীন গুরুত্বপূর্ণ ডাকঘরসমূহের নাম, পোস্ট কোড ও ভৌগোলিক অবস্থান-

ক্রমিক নং	ডাকঘরের নাম		পোস্ট কোড	Latitude	Longitude
	বাংলা	ইংরেজী			
১	ময়মনসিংহ প্রধান ডাকঘর	Mymensingh HO (A	২২০০	24.763551	90.403441

	(১ম শ্রেণী)	Grade)			
২	বা.কৃ. বি.এসও	BAU SO	২২০২	24.722662	90.441364
৩	কেওয়াটখালী এসও	Kewatkhali SO	২২০১	24.738562	90.427393
৪	সানকিপাড়া এসও	Sankipara SO	২২০৪	24.757348	90.390035
৫	ময়মনসিংহ মেডিকেল কলেজ এসও	Myn. Medical SO	২২০০	24.744442	90.408803
৬	ছোট বাজার এসও	Chota Bazar SO	২২০০	24.757571	90.408506
৭	ময়মনসিংহ নৈশ এসও	Mymensingh Night SO	২২০০	24.763551	90.403441

ঝ) কিশোরগঞ্জ প্রধান ডাকঘরের আওতাধীন গুরুত্বপূর্ণ ডাকঘরসমূহের নাম, পোস্ট কোড ও ভৌগোলিক অবস্থান-

	বাংলা	ইংরেজী		Latitude	Longitude
	কিশোরগঞ্জ প্রধান ডাকঘর	Kishoreganj HO	২৩০০	24.440338	90.779290
	কিশোরগঞ্জ নৈশ এসও	Kishoreganj Night SO	২৩০০	24.440338	90.779290
	জামিয়া এমদাদিয়া এসও	Zamia Emdadia SO	২৩০০	24.434631	90.784317
	ভট্টাচার্যপাড়া ইডিবিও	Bhattacharjyapara EDBO	২৩০০	-	-

ছকঃ অভিযোগ প্রতিকার ব্যবস্থাপনার আওতায় কেন্দ্রীয় সার্কেলে ২০২২-২৩ অর্থবৎসরে উত্থাপিত অভিযোগসমূহ (মোট ১৩টি) ও গৃহিত ব্যবস্থার বিবরণী

ক্রম	ট্র্যাকিং নাম্বার	অভিযোগের বিষয়	অভিযোগের তারিখ	নিষ্পত্তির তারিখ	গৃহিত ব্যবস্থা/নিষ্পত্তি/মন্তব্য
১	১৫৫২৩৩৮১৩৭১০১	মরহুম জনাব মোঃ মজিবর রহমান (অবঃ), পিপিও নম্বর-৮৫৩৩ (টিএলডি) এর পারিবারিক পেনশন মঞ্জুরীর নিমিত্ত মূল ডি-হাফ ও পি. হাফ প্রেরণ প্রসঙ্গে।	১৮/০৭/২২	২৭/০৭/২২	পোস্টমাস্টার কর্তৃক কার্যক্রম গ্রহণ করা হয়েছে, তার প্রান্তে কার্যক্রম সম্পন্ন করে পরবর্তী ব্যবস্থা গ্রহণের জন্য প্রধান হিসাবরক্ষন ফিন্যান্স কর্মকর্তা বরাবর ডাকযোগে প্রেরণ করা হয়েছে এবং গ্রাহককে অবহিত করা হয়েছে।
২	১৫৫২৩৩৮১৩৭১০৪	মরহুম জনাব মোঃ মজিবর রহমান (অবঃ), পিপিও নম্বর-৮৫৩৩ (টিএলডি) এর পারিবারিক পেনশন মঞ্জুরীর নিমিত্ত মূল ডি-হাফ ও পি. হাফ প্রেরণ প্রসঙ্গে।	১৮/০৭/২২	২৯/০৭/২২	গ্রাহক কর্তৃক অভিন্ন বিষয়ে দুটি অভিযোগ উত্থাপন করা হয়েছে। পোস্টমাস্টার কর্তৃক কার্যক্রম গ্রহণ করা হয়েছে, তার প্রান্তে কার্যক্রম সম্পন্ন করে পরবর্তী ব্যবস্থা গ্রহণের জন্য প্রধান হিসাবরক্ষন ফিন্যান্স কর্মকর্তা বরাবর ডাকযোগে প্রেরণ করা হয়েছে এবং গ্রাহককে অবহিত করা হয়েছে।
৩	২০০০১৫২৯৩	সখিপুর উপজেলা পোস্ট মাস্টার দেলোয়ার হোসেন এর ঘুষ গ্রহণ প্রসঙ্গে অভিযোগ	১৩/০৮/২২	০৪/০৯/২২	অভিযোগকারীকে তার প্রাপ্য ১০০০/- টাকা পরিশোধ করা হয়েছে এবং পোস্টমাস্টার জনাব দেলোয়ার হোসেনকে শাস্তিমূলক ব্যবস্থা হিসেবে টাঙ্গাইল হতে প্রত্যাহার করে ময়মনসিংহ জেলার ত্রিশাল উপজেলা পোস্টঅফিসে বদলী করা হয়েছে
৪	১৮৮২২৩২৬৯৬১০০	পোস্ট অফিসে আসা পার্সেল ৩ মাস পরেও এখনো পাইনি।	২৬/১০/২২	১/১১/২২	গ্রাহকের অভিযোগের সংগে প্রেরিত মোবাইল নম্বরে ইতোমধ্যে তার (জনাব মোঃ রায়হান কবির) সংগে যোগাযোগ করা হয়েছে এবং কাস্টমস কর্তৃপক্ষ এর নিকট যাচিত কাগজপত্রসহ উপস্থিত হতে পূরণায় অনুরোধ জানানো হয়েছে। তিনি জানিয়েছেন যে আটককৃত পণ্য ছাড়করণের উদ্যোগ গ্রহণ করবেন।

৫	১৬১১০১৪৪৭৪১২৪	সাধারণ হিসাব নং- ৩৫৪০৩, ৩৫৩৯৮, ঝিটকা সাব পোস্ট অফিস, হেড অফিস - মানিকগঞ্জ, ঢাকা বিভাগ পুনরায় চালু না হওয়া প্রসঙ্গে।	২২/০২/২২	২১/১১/২২	অভিযোগকারী কর্তক দাখিলকৃত অন্যান্য অভিযোগগুলোর ((কেস নম্বর ২০২২৪৬৬৭০০০৬৩, ট্র্যাকিং নং- ১৭৩৪০১৪৮৪২১০১ এবং কেস নম্বর ২০২২৪৬৬৭০০০৭৮, ট্র্যাকিং নং- ১৬১১০১৪৪৭৪১২৫)) বিষয়ও এক ও অভিন্ন। দুইটি পাশ বই এর একটি প্রধান হিসাব রক্ষণ ও ফিন্যান্স অফিসার (ডাক) এর অনুমোদনক্রমে পুনরুজ্জীবীতি করা হয়েছে। অপর পাশবইটি গ্রাহক তার সুবিধামত সময়ে ঢাকা এসে পুনরুজ্জীবিতকরণের জন্য আবেদন ও কাগজাদি পেশ করবেন বলে জানিয়েছেন।
৬	১৭৭৮৪৭৭০৫৫১০১	সখিপুর উপজেলার সাবেক পোস্ট মাস্টার মিনহাজ উদ্দিন কর্তৃক দশ লক্ষ টাকা দাবি করার প্রসঙ্গে।	৮/১২/২২	০৩/০১/২৩	পোস্টমাস্টার এর ভাষ্যমতে সেবাপ্রত্যাশীকে তার প্রাপ্য বিনিয়োগের অর্থ ভুলক্রমে দুইবার পরিশোধ করা হয়েছে এবং দুইবার অর্থ পরিশোধের কারণে পরিশোধিত অর্থ সমন্বয় করতে গিয়ে তিনি ভুলক্রমে পরিশোধিত অর্থ ফেরত চান। পোস্টমাস্টারের দাবীর বিষয়টি প্রচলিত আইনী পন্থায় নিষ্পত্তি করার জন্য তাকে পরামর্শ দেয়া হয়েছে। এছাড়া পোস্টমাস্টার জনাব মোঃ মিনহাজ উদ্দিন এর কার্যক্রম বিধিবিহীন হওয়ায় তার বিরুদ্ধে বিভাগীয় শৃঙ্খলা মামলা চালু করা হয়েছে।
৭	১৭৪৬৩১৭৭৭৯১০০	বদলির অর্ডার না করায় টাকা ফেরত পাওয়ার আবেদন।	২৩/০২/২৩	৩০/০৩/২৩	অভিযোগটি পর্যালোচনাকালে এর কোন সত্যতা পাওয়া যায়নি। অভিযোগকারী হিসাবে প্রদর্শিত কর্মচারি (জনাব মোঃ নজরুল ইসলাম)- এই অভিযোগের ঘটনার সংগে তার কোন সম্পৃক্ততা নাই মর্মে বক্তব্যে উল্লেখ করেছেন। এছাড়া ঘটনার সংগে যাদের নাম এসেছে তারাও জানিয়েছেন যে তারা কেউ এই অভিযোগের বিষয়ে কিছু জানেন না এবং এধরনের ঘটনার সংগে কখনো সম্পৃক্ত ছিলেন না। আর্থিক লেনদেনের কোন সত্যতা পাওয়া যায়নি।
৮	১৮৮৭৫৭৮২১০০০০১	একটি ছেলে আমার বাবাকে মেরেছে।	০৯/০৫/২৩	১০/০৫/২৩	অভিযোগকারীর সাথে এবিষয়ে আলোচনা হয়েছে। তিনি শৃঙ্খলা রক্ষাকারী বহিনীর পরিবর্তে ভুলক্রমে পিএমজি বরাবর অভিযোগ পাঠিয়েছেন

					বলে মন্তব্য করেছেন। বিষয়টি ডাক বিভাগের সাথে সম্পৃক্ত না থাকায় অভিযোগটি নথিভুক্ত করা হয়।
৯	১৬১৩৬৪৪৫২৫০০০১	খারাপ আচরণ করেছে	০৮/০৫/২৩	১৮/০৫/২৩	পোস্টম্যান জিইপি পত্রটি পত্রের প্রাপকের অনুপস্থিতিতে বিলি না করে তার স্ত্রীকে পত্রের বিষয়টি অবহিত করেন এবং প্রাপককে তা জানাতে অনুরোধ জানান। প্রাপকের স্ত্রী বিষয়টি স্বামীকে বলতে ভুলে যান। পোস্টম্যান প্রাপকের নম্বরে ফোন করে পুনরায় তার স্ত্রীকে পান এবং বিষয়টি জানাতে বলেন। প্রাপক পোস্টম্যানের নিকট হতে পত্র না পেয়ে ক্ষিপ্ত হয়ে GRS সিস্টেমে অভিযোগ দাখিল করেন। পরবর্তীতে পোস্টম্যানের নিকট প্রকৃত ঘটনা জানতে পেরে নিজ স্ত্রীর সঙ্গে কথা বলে নিজের ভুল বুঝতে পারেন এবং পোস্টম্যানের মধ্যে ভুল বুঝাবুঝির অবসান ঘটান এবং স্বতঃপ্রনোদিত হয়ে অভিযোগ প্রত্যাহার করে নেন
১০	১৭১৬০৪৬৮৯১০০০১	ঠিকানা অনুযায়ী চিঠি বিলি না করে হয়রানি করা	১৯/০৬/২৩	৯/০৭/২৩	গত ৬-০৬-২০২৩ খ্রি: তারিখে প্রেরিত পত্রটি ৯-০৬-২০২৩ খ্রি: তারিখে বিলি করা হয়েছে এবং প্রাপক নিজে চিঠি গ্রহণ করেছেন। ভুল বুঝাবুঝির জন্য অভিযোগের সূত্রপাত।
১১	১৯১১২৭৩২৮২০০০১	চিঠি প্রাপ্তির দীর্ঘ সূত্রিতার প্রসংগে।	০৬/০৭/২৩	৯/০৭/২৩	অভিন্ন বিষয়ের উপর দুটি অভিযোগ দাখিল করায় (ট্র্যাকিং নং- ১৯১১২৭৩২৮২০০১ ও ১৯১১২৭৩২৮২০০২ তারিখ ৬-০৭-২০২৩) দ্বিতীয়টি বিবেচনার জন্য রাখা হলো। প্রথম অভিযোগটি এ কারণে নিষ্পত্তি করা হলো।
১২	১৮৭৯০৯০৮৯০০০০১	পোস্ট অফিস থেকে এডি মিসিং	২১/০৬/২৩	৯/০৭/২৩	বিলিকারী পোস্টঅফিস হতে অভিযোগীয় পত্রটির বিলির প্রমানক হিসাবে আরপি-৫১ গ্রাহককে সরবরাহ করা হয়েছে। গৃহিত ব্যবস্থায় গ্রাহক সন্তুষ্ট হয়েছেন। এতদপ্রেক্ষিতে অভিযোগ নিষ্পত্তি করা হলো।
১৩	১৬২৯৮৩৫৮২১০০০২	চিঠি না পাওয়া। গত ১১/৫/২৩ তারিখে গাজীপুর বিওএফ ডাকঘর থেকে জলসিড়ি, রূপগঞ্জ, নারায়ণগঞ্জ, শেখ রাসেল ক্যান্টনমেন্ট পাব	১৯/০৬/২৩	১৩/০৭/২৩	অভিযোগকারী জনাব রহিমা আক্তার কর্তৃক প্রেরণকৃত পত্রের কোন ট্র্যাকিং নম্বর (যেমন রেজি. নং/জিইপি নম্বর) না দেওয়ায় তার পত্রের উৎস অফিস হতে বিলি অফিস পর্যন্ত গতিপথ/পরিভ্রমণ যাচাই করা সম্ভব হয়নি না, প্রাপক অফিসও কোন রেকর্ড দেখাতে

		লিক স্কুল ও কলেজ এর অধ্যক্ষ বরাবর চিঠি প্রেরণ করা হয়। কিন্তু আজ অবধি চিঠি পাওয়া যায়নি।			পারেনি। বিষয়টি অভিযোগকারীকে জানিয়ে দেয়া হয়েছে।
--	--	---	--	--	---

ছকঃ অভিযোগ প্রতিকার ব্যবস্থাপনার বিষয়ে ২০২৩-২৪ সালে উত্থাপিত অভিযোগ ও গৃহিত ব্যবস্থার বিবরণী

ক্রম	ট্র্যাকিং নম্বর	অভিযোগের বিষয়	অভিযোগের তারিখ	নিষ্পত্তির তারিখ	গৃহিত ব্যবস্থা/ নিষ্পত্তি/মন্তব্য
১	১৮৫৭২৪১৯৪৮০০০১	বিষয়: আমি আমার নিকটতম পোস্ট অফিস থেকে সময় মতো, পারিবারিক সঞ্চয়পত্রের মুনাফা পাচ্ছি না।	২০-৭-২৩	২৬-০৭- ২৩	অভিযোগ অসম্পূর্ণ। অসম্পূর্ণ তথ্য দিয়ে তদন্ত করে ফলাফল পাওয়া যাবে না বিধায় প্রয়োজনীয় তথ্যসহ যথাযথ কর্তৃপক্ষ বরাবর অভিযোগ দাখিল করার অনুরোধ জানানো হলো।
২	১৭১০৪০৩২৬৭০০০১	জমাকৃত টাকা উত্তোলনের আবেদন।	১০-০৭-২৩	৩১-০৭- ২৩	জনাব শীতল চন্দ্র দাস তার বসতভিটায় নিয়মিত অবস্থান করেন না, এ কারণে বিষয়টি নিষ্পত্তিতে সময় লেগেছে।। সার্কেল প্রান্ত (ঢাকা) হতে মঞ্জুরীপত্র জারী করা হয়েছে।

২০২২-২০২৩ সালের (০১/০৭/২০২২ হতে ৩০/০৬/২০২৩ পর্যন্ত) জিপিএফ নথি রেজিস্টার তথ্যাদি :

ক্রমিক নং	নাম	অফিস	টাকার পরিমাণ	মঞ্জুরীর তারিখ
১	শেখ মিজানুর রহমান	টাঙ্গাইল বিভাগ	১,৫০,০০০	০৫/০৭/২০২২
২	মোঃ কামাল মিয়া	নেত্রকোণা	৬৪,৮০০	১৮/০৭/২০২২
৩	মোঃ রেফাজ উদ্দিন খান	আর এম এস ভি বিভাগ	৬২,০০০	১৮/০৭/২০২২
৪	মোঃ জুলমত আলী	ময়মনসিংহ বিভাগ	৯০,০০০	১৮/০৭/২০২২
৫	মোঃ শেখ সাদী	জামালপুর প্রধান ডাকঘর	১,৯৯,৮০০	২৫/০৭/২০২২
৬	মোঃ হাছেন আলী	জামালপুর প্রধান ডাকঘর	১,২০,০০০	০২/০৮/২০২২
৭	মাকসুদুর রহমান ভূঞা	আর এম এস ভি বিভাগ	২৭,০০০	০৩/০৮/২০২২
৮	মোঃ আবুল কালাম আজাদ	টাঙ্গাইল প্রধান ডাকঘর	৯৯,৯০০	২৫/০৮/২০২২
৯	বিপ্লব মিয়া	ঢাকা বিভাগ	২,৫২,০০০	০৭/০৮/২০২২
১০	ওয়াদুদ মিয়া	আর এম এস ভি বিভাগ	৪,০০,০০০	০৭/০৮/২০২২
১১	আসাদুল হক	ঢাকা বিভাগ	২,৭০,০০০	০৭/০৮/২০২২
১২	আলমগীর হোসেন	টাঙ্গাইল বিভাগ	৩,৯৫,১০০	১০/০৮/২০২২
১৩	মোঃ জিল্লুর রহমান	কিশোরগঞ্জ বিভাগ	১,৩৮,০০০	১০/১০/২০২২
১৪	মোঃ সাদ্দুর রহমান	সার্কেল অফিস	১,০০,০০০	১৭/০৮/২০২২
১৫	মোঃ গিয়াস উদ্দিন	জামালপুর বিভাগ	৪৯,৫০০	২৪/০৮/২০২২
১৬	আঃ মতিন	ঐ	১,৪৯,৪০০	২৪/০৮/২০২২
১৭	সিরাজুল ইসলাম	ঐ	৩,৫০,০০০	১৪/০৮/২০২২
১৮	নুরুজ্জামান	আর এম এস ভি বিভাগ	১,০৮,০০০	২৪/০৮/২০২২
১৯	মোস্তাফিজুর রহমান ভূইয়া	কিশোরগঞ্জ বিভাগ	৪,০০,০০০	২৪/০৮/২০২২
২০	এবিএম নুরুল আমীন খান	টাঙ্গাইল প্রধান ডাকঘর	১২,৩৩,০০০	২৯/০৮/২০২২
২১	এনামুল হক দিপু	ঐ	১,১৭,০০০	৩০/০৮/২০২২
২২	" শাহজাহান মিয়া	টাঙ্গাইল প্রধান ডাকঘর	৩,০০,০০০	৩১/০৮/২০২২
২৩	" মোনায়েম হোসেন	ঐ	৯৯,৯০০	৩১/০৮/২০২২
২৪	" মজিবুর রহমান	আর এম এস ভি বিভাগ	৬০,০০০	২০/০৩/২০২৩

২৫	" কামাল উদ্দিন	কিশোরগঞ্জ বিভাগ	৫,৬২,০০০	১১/০৯/২০২২
২৬	" গোলাম মোস্তফা	ময়মনসিংহ প্রধান ডাকঘর	১,৯৫,০০০	১৯/০৯/২০২২
২৭	" আরজু মিয়া	কিশোরগঞ্জ বিভাগ	৩৯,৬০০	১১/০৯/২০২২
২৮	" লোকমান হোসেন	আর এম এস ভি বিভাগ	১,৯৯,৮০০	১১/০৯/২০২২
২৯	" রিপন দেওয়ান	ঢাকা বিভাগ	৭৯,২০০	১৪/০৯/২০২২
৩০	" আঃ মবিন সরকার	আর এম এস ভি বিভাগ	৪,২২,০০০	১১/০৯/২০২২
৩১	" জাহাঙ্গীর আলম -১	আর এম এস ভি বিভাগ	১,৮৫,০০০	০৬/০৯/২০২২
৩২	" তাজুল ইসলাম	আর এম এস ভি বিভাগ	৩৬,০০০	১৪/০৯/২০২২
৩৩	" অলি উল্যাহ ভূইয়া	আর এম এস ভি বিভাগ	৪৯,৫০০	১৪/০৯/২০২২
৩৪	" মোঃ মোস্তফা	আর এম এস ভি বিভাগ	১,৯৯,৮০০	১৩/০৯/২০২২
৩৫	মোঃ ইউনুছ আলী হাওলাদার	ঢাকা বিভাগ	১,৫১,২০০	১৯/০৯/২০২২
৩৬	মোছাঃ আনোয়ারা বেগম	জামালপুর প্রঃ ডাকঘর	৫,৯৯,৪০০	১৯/০৯/২০২২
৩৭	মোঃ আঃ খালেক	ঐ	৪,৪৯,১০০	২২/০৯/২০২২
৩৮	আবু বকর সিদ্দিক	আর এম এস ভি বিভাগ	১,৯৯,৮০০	২২/০৯/২০২২
৩৯	তফাজল হোসেন	আর এম এস ভি বিভাগ	১,৯১,০০০	২২/০৯/২০২২
৪০	" আক্বাস আলী	আর এম এস ভি বিভাগ	৪,৯৫,০০০	২০/০৯/২০২২
৪১	" রুস্তম আলী	ঢাকা বিভাগ	১০,০০,০০০	২২/০৯/২০২২
৪২	" রবিউল আওয়াল	আর এম এস ভি বিভাগ	২,৫৯,২০০	২৭/০৯/২০২২
৪৩	" হাফিজ রাশেদ সিদ্দিক	আর এম এস ভি বিভাগ	১,০০,০০০	২৭/০৩/২০২২
৪৪	" মোশারফ হোসেন	ময়মনসিংহ বিভাগ	১,০০,০০০	২৯/০৯/২০২২
৪৫	" আইয়ুবুর রহমান	ঢাকা বিভাগ	১,৭০,০০০	২৯/০৯/২০২২
৪৬	" আবু জাহের	আর এম এস ভি বিভাগ	১,৭৬,৪০০	২১/০৯/২০২২
৪৭	" শিমুল ইসলাম	ঢাকা বিভাগ	৪৯,৫০০	০২/১০/২০২২
৪৮	দেলোয়ার হোসেন গাজী	আর এম এস ভি বিভাগ	১,৩২,০০০	০২/১০/২০২২
৪৯	আব্দুর রাজ্জাক	আর এম এস ভি বিভাগ	৩৬,০০০	০২/১০/২০২২
৫০	শাম্মীনা জ আক্তার	আর এম এস ভি বিভাগ	৯৯,৯০০	০২/১০/২০২২
৫১	আবুল বাসার	আর এম এস ভি বিভাগ	১,৪৮,৫০০	০২/১০/২০২২
৫২	মোঃ আজিজুর রহমান	আর এম এস ভি বিভাগ	১,৪৯,৪০০	০২/১০/২০২২

৫৩	" ইসমাইল	আর এম এস ভি বিভাগ	৬৩,৯০০	০২/১০/২০২২
৫৪	" শাহাবুদ্দিন খন্দকার	আর এম এস ভি বিভাগ	২৯,৭০০	২৯/০৯/২০২২
৫৫	" নুরুল ইসলাম-৩	আর এম এস ভি বিভাগ	৯০,০০০	০২/১০/২০২২
৫৬	" কামাল হোসেন	আর এম এস ভি বিভাগ	৭২,০০০	০২/১০/২০২২
৫৭	মোঃ লিটন মোল্লা	ঢাকা বিভাগ	১,০০,৮০০	০৪/১০/২০২২
৫৮	" আবুল কাশেম	জামালপুর বিভাগ	৭,০০,০০০	২৪/১০/২০২২
৫৯	মোঃ শামসুল হক	ঢাকা বিভাগ	১,২৬,০০০	০২/১০/২০২২
৬০	স্বপন কুমার মালাকার	কিশোরগঞ্জ বিভাগ	৬৫,০০০	১০/১০/২০২২
৬১	" ইকবাল হোসেন	আর এম এস ভি বিভাগ	৫৭,৬০০	১০/১০/২০২২
৬২	" সিরু মিয়া	ঢাকা বিভাগ	১,৬২,০০০	১০/১০/২০২২
৬৩	" ইকবাল হোসেন	ঢাকা বিভাগ	১,১৫,২০০	১০/১০/২০২২
৬৪	" আতাউল হক	ময়মনসিংহ বিভাগ	১,৭৪,০০০	১১/১০/২০২২
৬৫	" জাকির হোসেন সিকদার	ঢাকা বিভাগ	১,৬৯,২০০	২০/১০/২০২২
৬৬	" আব্দুল কুদ্দুছ গাজী	আর এম এস ভি বিভাগ	১,৪৯,৪০০	২০/১০/২০২২
৬৭	" হুমায়ুন কবির	আর এম এস ভি বিভাগ	৪৯,৫০০	২০/১০/২০২২
৬৮	" বকুল মিয়া	নেত্রকোণা	১,৫৯,৩০০	২৩/১০/২০২২
৬৯	" আনোয়ার হোসেন	ঢাকা বিভাগ	৮৬,৪০০	২৪/১০/২০২২
৭০	" কাঞ্চন মিয়া	আর এম এস ভি বিভাগ	১,০০,০০০	০৯/১১/২০২২
৭১	" তৈয়ব উদ্দিন	ঐ	১,৫৫,০০০	০৯/১১/২০২২
৭২	" হারুন অর রশিদ	ময়মনসিংহ প্রঃ ডাকঘর	৯০,০০০	০৯/১১/২০২২
৭৩	মোঃ এনামুল হক	ঐ	৬,০০,০০০	০৮/১১/২০২২
৭৪	" বদরুল আলম	ঢাকা বিভাগ	১,৬৯,২০০	০৯/১১/২০২২
৭৫	" কবির উদ্দিন	সার্কেল অফিস	৫০,০০০	১০/১১/২০২২
৭৬	" মোখলেছুর রহমান-৫	আর এম এস ভি বিভাগ	২,৭০,০০০	১০/১১/২০২২
৭৭	" সাইফুদ্দীন	ময়মনসিংহ প্রঃ ডাকঘর	৩,৮৮,৮০০	১৪/১১/২০২২
৭৮	" নূর হোসেন	টাঙ্গাইল বিভাগ	২,৪৯,৩০০	১৫/১১/২০২২
৭৯	" মাসুদ আলম	জামালপুর প্রধান ডাকঘর	২,৮৮,০০০	১৩/০২/২০২২
৮০	" ওয়াহিদুল ইসলাম	মুন্সিগঞ্জ প্রধান ডাকঘর	২,৪৮,৪০০	১৭/১১/২০২২
৮১	সোনাচরণ বড়ুয়া	আর এম এস ভি বিভাগ	৫,০০,০০০	২২/১১/২০২২
৮২	আব্বাস উদ্দিন আহম্মদ	আর এম এস ভি বিভাগ	১,৪০,০০০	০৮/০২/২০২২
৮৩	রফিকুল ইসলাম	ময়মনসিংহ প্রঃ ডাকঘর	৩,৮১,৬০০	২১/১১/২০২২

৮৪	আব্দুল হালিম	ঢাকা বিভাগ	২,৫০,০০০	২৩/১১/২০২২
৮৫	রেজাউল করিম	ঢাকা বিভাগ	৩৪,২০০	৩০/১১/২০২২
৮৬	আক্তারুজ্জামান	ঢাকা বিভাগ	১,০০,৮০০	৩০/১১/২০২২
৮৭	মোঃ সোনা মিয়া	ঢাকা বিভাগ	১,০৮,০০০	২৮/১১/২০২২
৮৮	” নজরুল ইসলাম	ময়ঃ প্রধান ডাকঘর	৬৮,৪০০	২৮/১১/২০২২
৮৯	” কায়ছার আহমেদ	টাঙ্গাইল প্রধান ডাকঘর	১,১৯,৭০০	৩০/১১/২০২২
৯০	আবু হেনা মোনাসিব করিম	নেত্রকোণা	৯৯,০০০	৩০/১১/২০২২
৯১	মোঃ ইউসুফ আলী	ময়মনসিংহ	৯০,০০০	০১/১২/২০২২
৯২	” নুরুল আমিন	জামালপুর বিভাগ	১,০০,৮০০	০১/১২/২০২২
৯৩	” জিয়াউল হক	বিভাগীয় অফিস জামালপুর	১,৪০,০০০	০৬/১২/২০২২
৯৪	” আব্দুল কদুছ	নেত্রকোণা	৫৩,০০০	১১/১২/২০২২
৯৫	” মাসুদ মিয়া	ঢাকা বিভাগ	২,৫০,০০০	১২/১২/২০২২
৯৬	” ফরিদুজ্জামান	কিশোরগঞ্জ প্রধান ডাকঘর	২,৬২,৮০০	১১/১২/২০২২
৯৭	আঃ মালেক-৪	আর এম এস ভি বিভাগ	৯০,০০০	১৩/১২/২০২২
৯৮	আঃ খালেক	নেত্রকোণা	৬৮,৪০০	১২/১২/২০২২
৯৯	মোতালিব হোসেন	ঢাকা বিভাগ	৪৯,৫০০	১২/১২/২০২২
১০০	মোঃ আব্দুল হানিফ	ময়মনসিংহ প্রঃ ডাকঘর	১,১৮,৮০০	১৯/১২/২০২২
১০১	” আলী জিন্নাহ	টাঙ্গাইল বিভাগ	১,১৮,৮০০	২০/১২/২০২২
১০২	মোফাজ্জল হোসেন	জামালপুর বিভাগ	১,১৯,৭০০	০১/০১/২০২৩
১০৩	আনোয়ার হোসেন	ঢাকা বিভাগ	৩,৪২,০০০	২৭/১২/২০২২
১০৪	মোঃ দুলাল মিয়া	ঢাকা বিভাগ	১,৭০,০০০	২৭/১২/২০২২
১০৫	” শাহাদত হোসেন	শেরপুর প্রধান ডাকঘর	১,৮৭,২০০	২৭/১২/২০২২
১০৬	” ছাইদুল ইসলাম	জামালপুর বিভাগ	২,৪৬,০০০	২৭/১২/২০২২
১০৭	” বদরুল আলম	জামালপুর বিভাগ	১,১০,০০০	২৭/১২/২০২২
১০৮	” রিয়াজুল হক	ময়মনসিংহ বিভাগ	২,১৯,৬০০	২৮/১২/২০২২
১০৯	নিতাই চন্দ্র দাস	ঢাকা বিভাগ	৩,২৪,০০০	২৮/১২/২০২২
১১০	মোঃ নুরুজ্জামান	নেত্রকোণা প্রঃ ডাকঘর	৭২,০০০	২৮/১২/২০২২
১১১	” আবু তাহের ভূইয়া	ঢাকা বিভাগ	১,৪৯,৪০০	২৪/০৮/২০২২
১১২	মোঃ আক্তার হোসেন	জামালপুর বিভাগ	২,১৯,৬০০	০৩/০১/২০২৩

১১৩	" মহি উদ্দিন	কিশোরগঞ্জ বিভাগ	১,৩৮,৬০০	০৫/০১/২০২৩
১১৪	" শফিকুল ইসলাম	ময়মনসিংহ বিভাগ	২৭,০০০	০৫/০১/২০২৩
১১৫	" রুহুল আমীন মীর	ঢাকা বিভাগ	১,৭৫,৫০০	২২/০১/২০২৩
১১৬	মোস্তাফিজুর রহমান	ময়মনসিংহ বিভাগ	৪,০০,০০০	২২/০১/২০২৩
১১৭	মোঃ মোবারক হোসেন	ময়মনসিংহ প্রধান ডাকঘর	১,০৮,০০০	২৬/০১/২০২৩
১১৮	" আনোয়ারুল হক	ময়মনসিংহ বিভাগ	৬৮,৪০০	২৫/০১/২০২৩
১১৯	মোঃ বদরুল আলম	ঢাকা বিভাগ	১,৬৯,২০০	০৯/১১/২০২২
১২০	" বেলাল হোসেন	আর এমএস ভি বিভাগ	১,৩০,০০০	০৬/০৪/২০২৩
১২১	রওশন ইসলাম	ঢাকা বিভাগ	১,৯৯,৮০০	৩১/০১/২০২৩
১২২	মোঃ তাজুল ইসলাম	আর এম এস ভি বিভাগ	৮০,০০০	৩১/০১/২০২৩
১২৩	" শহিদুল্লাহ বেপারী	ঢাকা বিভাগ	২,০০,০০০	০৭/০২/২০২৩
১২৪	" নূরুল হক	কিশোরগঞ্জ বিভাগ	১,২৬,০০০	০৭/০২/২০২৩
১২৫	" আলী হোসেন	ঢাকা বিভাগ	১,৬০,০০০	০৭/০২/২০২৩
১২৬	" তোফাজ্জল হোসেন	কিশোরগঞ্জ বিভাগ	৭৩,০০০	০৭/০২/২০২৩
১২৭	" সিরাজুল ইসলাম ভূঞা	ঐ	১,১৬,০০০	০৭/০২/২০২৩
১২৮	আব্দুর রহমান রিপন	আর এম এস ভি বিভাগ	৬৪,৮০০	০৭/-২/২০২৩
১২৯	খাজিদা আক্তার -১	আর এম এস ভি বিভাগ	২৮,৮০০	১৫/০২/২০২৩
১৩০	জামাল উদ্দিন	ময়মনসিংহ প্রধান ডাকঘর	১৭,০০০	১৫/০২/২০২৩
১৩১	মহাবীর রাজভর	ময়মনসিংহ বিভাগ	২৯,০০০	১৫/০২/২০২৩
১৩২	মোঃ শামছুজ্জামান শেখ	কিশোরগঞ্জ বিভাগ	২,৩০,০০০	১৫/০২/২০২৩
১৩৩	রাখেশ চন্দ্র দাস	ময়মনসিংহ বিভাগ	১,০০.০০০	১৫/০২/২০২৩
১৩৪	মোঃ নাজমুল হাসান	ঐ	১,৪৯,৪০০	১৯/০২/২০২৩
১৩৫	মোঃ ছাদেক হোসেন	আর এম এস ভি বিভাগ	৮০,০০০	১৯/০২/২০২৩
১৩৬	" ফারুকুল ইসলাম	ময়মনসিংহ বিভাগ	৫০,০০০	১৯/০২/২০২৩
১৩৭	কামরুজ্জামান	ময়মনসিংহ বিভাগ	৩,৫৬,৪০০	১৯/০২/২০২৩
১৩৮	খোরশেদ আলম	আর এম এস ভি বিভাগ	১,৭০,০০০	২২/০২/২০২৩
১৩৯	উত্তম কুমার বাউল	ঢাকা বিভাগ	৬৯,৩০০	২২/০২/২০২৩
১৪০	আরিফ মিয়া	ঢাকা বিভাগ	২,৫০,০০০	২৫/০২/২০২৩
১৪১	শাহ আলম হাওলাদার	আর এম এস ভি বিভাগ	১,০৪,৪০০	২৬/০২/২০২৩

১৪২	রোকন উদ্দিন	আর এম এস ভি বিভাগ	৭৯,২০০	২৬/০২/২০২৩
১৪৩	মকবুল হোসেন	ঢাকা বিভাগ	১,৯৯,৮০০	০২/০৩/২০২৩
১৪৪	আঃ সামাদ	ঢাকা বিভাগ	২,৮১,০০০	০২/০৩/২০২৩
১৪৫	মনিরুল হাসান	ঐ	৪৭,৭০০	০২/০৩/২০২৩
১৪৬	রেফাজ উদ্দিন খান	আর এম এস ভি বিভাগ	৬২,০০০	১৮/০৭/২০২২
১৪৭	ওমর ফারুক চৌধুরী	আর এম এস ভি বিভাগ	১,৪০,০০০	০৬/০৩/২০২৩
১৪৮	রায়হান কিবরিয়া	ঢাকা বিভাগ	৯৯,৯০০	০৭/০৩/২০২৩
১৪৯	মোস্তুফা কিবরিয়া	ঐ	৫,০০,০০০	০৭/০৩/২০২৩
১৫০	আব্দুল মান্নান-৩	আর এম এস ভি বিভাগ	৭৯,০০০	১২/০৩/২০২৩
১৫১	জাহাঞ্জীর আলম-১	আর এম এস ভি বিভাগ	৬০,০০০	০২/০৩/২০২৩
১৫২	আবু ছালাম	আর এম এস ভি বিভাগ	১,০০,০০০	১২/০৩/২০২৩
১৫৩	শাহাদাত	কিশোরগঞ্জ বিভাগ	১,০০,০০০	০৭/০৩/২০২৩
১৫৪	মোঃ মাসুদ মিয়া	ঢাকা বিভাগ	১,৫৯,৩০০	০৭/০৩/২০২৩
১৫৫	আবু তাহের মৃধা	আর এম এস ভি বিভাগ	৯০,০০০	২১/০৩/২০২৩
১৫৬	রওশন আরা রুবী	আর এম এস ভি বিভাগ	৩,৬৭,২০০	২১/০৩/২০২৩
১৫৭	আঃ কাদির বেপারী	আর এম এস ভি বিভাগ	৭৮,০০০	২১/০৩/২০২৩
১৫৮	মোঃ আশরাফুল ইসলাম	ঢাকা বিভাগ	৬৩,০০০	২০/০৩/২০২৩
১৫৯	আলী হোসেন	ঐ	৮২,৮০০	২০/০৩/২০২৩
১৬০	মোজাম্মেল হক ভূঞা	ঐ	১,৮৭,২০০	২১/০৩/২০২৩
১৬১	” রিজওয়ান	আর এম এস ভি বিভাগ	৯৯,৯০০	২৮/০৩/২০২৩
১৬২	” মফিজ উদ্দিন	ঢাকা বিভাগ	৭,৫০,০০০	২৮/০৩/২০২৩
১৬৩	আঃ জলিল-২	আর এম এস ভি বিভাগ	৩,০০,০০০	২৮/০৩/২০২৩
১৬৪	জাহিদুর রহমান	ময়মনসিংহ বিভাগ	২,০০,০০০	০২/০৪/২০২৩
১৬৫	মোঃ জিয়াউল হক	ঢাকা বিভাগ	৮২,৮০০	১০/০৪/২০২৩
১৬৬	মোঃ আওলাদ হোসেন	ঢাকা বিভাগ	১,৯৮,০০০	১১/০৪/২০২৩
১৬৭	” সিদ্দিক মিয়া	ঐ	১,৫১,২০০	১১/০৪/২০২৩
১৬৮	মিঃ বাচ্চু লাল ডোম	ঐ	৯,০০,০০০	১১/০৪/২০২৩
১৬৯	শ্রী উত্তম কুমার তেওয়ারী	শেরপুর প্রধান ডাকঘর	১,৯৪,০০০	১৩/০৪/২০২৩
১৭০	আঃ রহিম শিকদার	ঢাকা বিভাগ	৮,০০,০০০	১৬/০৪/২০২৩

১৭১	মোহাম্মদ আনিস কাদের	আর এম এস ভি বিভাগ	১,০৮,০০০	১৪/০৫/২০২৩
১৭২	মোঃ শাহীন খান	ঐ	৫৭,৬০০	০৭/০৫/২০২৩
১৭৩	হাসান আলী	ঐ	৫৪,০০০	১৫/০৫/২০২৩
১৭৪	মুহাম্মদ মাহবুবুর রহমান	ঢাকা বিভাগ	৯৯,৯০০	১৭/০৫/২০২৩
১৭৫	যতন চন্দ্র বর্মণ	ঢাকা বিভাগ	১,৪৯,৪০০	২৩/০৫/২০২৩
১৭৬	রনজিৎ দত্ত	আর এম এস ভি বিভাগ	২,৪০,০০০	৩১/০৫/২০২৩
১৭৭	মোঃ গিয়াস উদ্দিন	ময়মনসিংহ প্রধান ডাকঘর	১,৫০,০০০	৩০/০৫/২০২৩
১৭৮	তমিজ উদ্দিন মৃধা	ঢাকা বিভাগ	১,৫১,০০০	৩১/০৫/২০২৩
১৭৯	মিতা রানী দাস	আর এম এস ভি বিভাগ	১,৯৯,০০০	৩০/০৫/২০২৩
১৮০	সিরাজ মিয়া	আর এম এস ভি বিভাগ	৯৯,৯০০	০১/০৬/২০২৩
১৮১	মনির হোসেন খান	ঐ	৭৯,২০০	০৬/০৬/২০২৩
১৮২	মোঃ রফিকুজ্জামান	আর এম এস ভি বিভাগ	৩,৯৯,৬০০	০৭/০৬/২০২৩
১৮৩	আব্দুল আজিজ	ঢাকা বিভাগ	২,০০,০০০	০৬/০৬/২০২৩
১৮৪	দুলাল ভূইয়া	আর এম এস ভি বিভাগ	৬৪,৮০০	১৮/০৬/২০২৩
১৮৫	মোঃ মিজানুর রহমান	আর এম এস ভি বিভাগ	৯৯,০০০	১৮/০৬/২০২৩
১৮৬	আঃ করিম	কিশোরগঞ্জ বিভাগ	৮৭,০০০	২১/০৬/২০২৩
১৮৭	রফিকুল ইসলাম	ঐ	১,০৮,০০০	২৫/০৬/২০২৩
১৮৮	জসীম উদ্দিন	ঐ	১,৩২,০০০	২৫/০৬/২০২৩
১৮৯	আকবর আলী	ঢাকা বিভাগ	১,৮৫,৪০০	২২/০৬/২০২৩
১৯০	সোলায়মান আলী	কিশোরগঞ্জ বিভাগ	১,৪৯,৪০০	২২/০৬/২০২৩

গ্যালারী





গণপ্রজাতন্ত্রী বাংলাদেশ সরকার বাংলাদেশ ডাক বিভাগ

সুশাসন প্রতিষ্ঠার নিমিত্তে
অংশীজনের সভা

স্থান: আরএমএস 'ভি' বিভাগ, কমলাপুর, ঢাকা-১২১৭
তারিখ: ২৫ সেপ্টেম্বর, ২০২৩

আয়োজনে:
পোস্টমাস্টার জেনারেল, কেন্দ্রীয় সার্কেল, ঢাকা-১০০০



